

Ill.^{mo} Sig. Sovetta
Ribera

Il sottoscritto Pasquale Pasquale
abitante in Ribera Via Canale
N.º 52, fa domanda alla S. P. Ill.^{ma}
affinchè si compiacia di conceder
gli l'autorizzazione a poter co-
struire un vano per uso paglieria
sul suolo acquistato dalla Cinghio-
ne di Cautin.

Alle sup. all'ign. relativi pianta
e prospetto

Ribera, 16 Luglio 1936.
Pasquale Pasquale

Scala $\frac{1}{100}$

Pianta

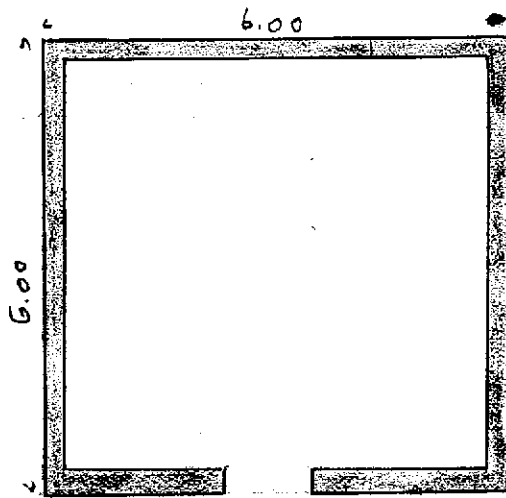

Prospetto

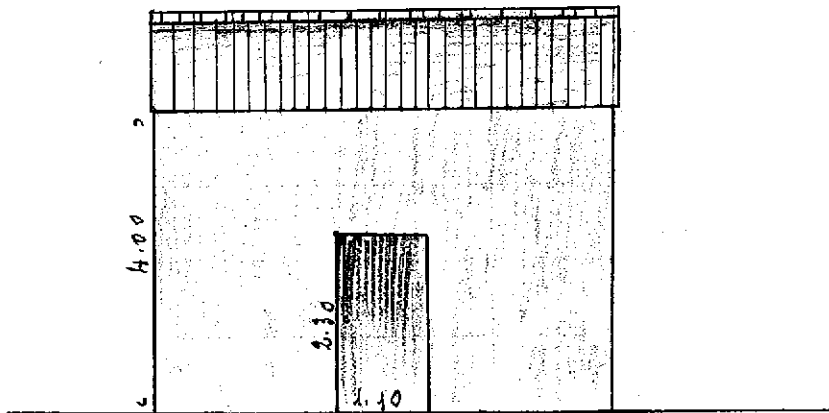

Scala $\frac{1}{100}$