



Almo Sig. Sindaco del Comune  
Ribera

Il sottoscritto Amari Vincenzo si onora pregare  
la S.V. affinché voglia autorizzarlo ad esegui-  
re le opere di sopraelevazione ed ampliamento  
della sua casa sita in questa Via Foggiello N. 62,  
secondo i disegni qui di seguito eseguiti dal  
geom. Pio Archibio Di Iorio.

In detti disegni le opere esistenti sono quelle  
indicate ad inchiostro nero e le nuove opere  
quelle ad inchiostro rosso.

Con ogni osservanza.

Ribera, 22 aprile 1944

Amari Vincenzo

4  
9  
944

3/44

Disegni alla Scala di 1:100

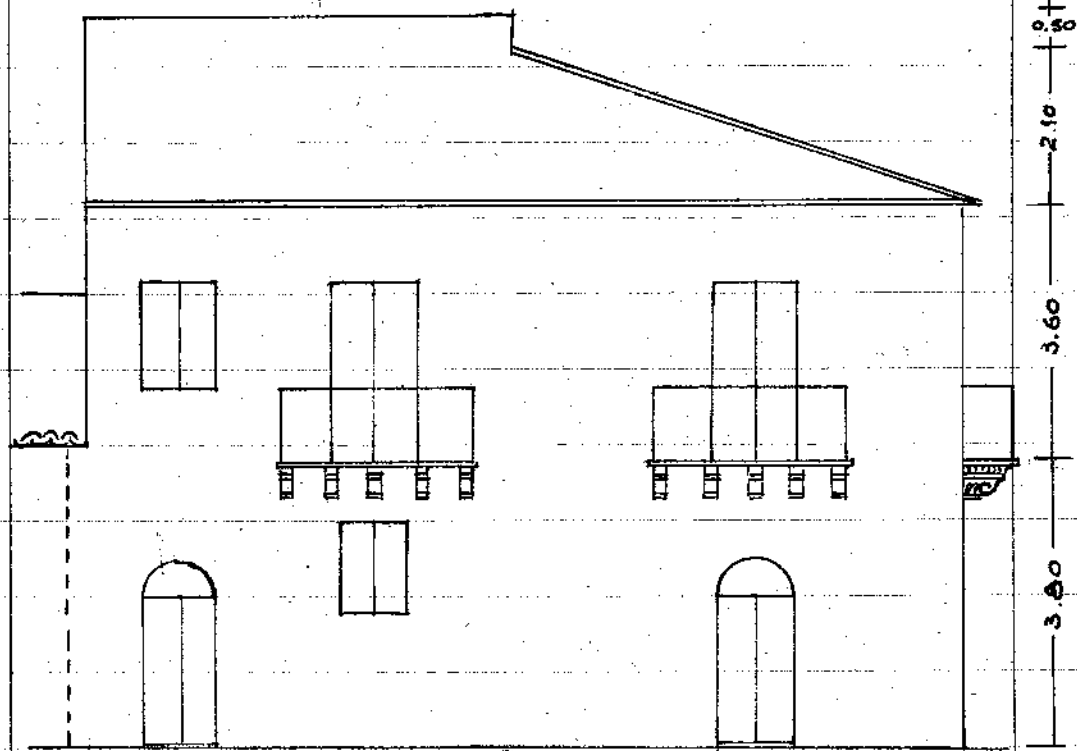

Nuovo Prospetto di Via Fazzello

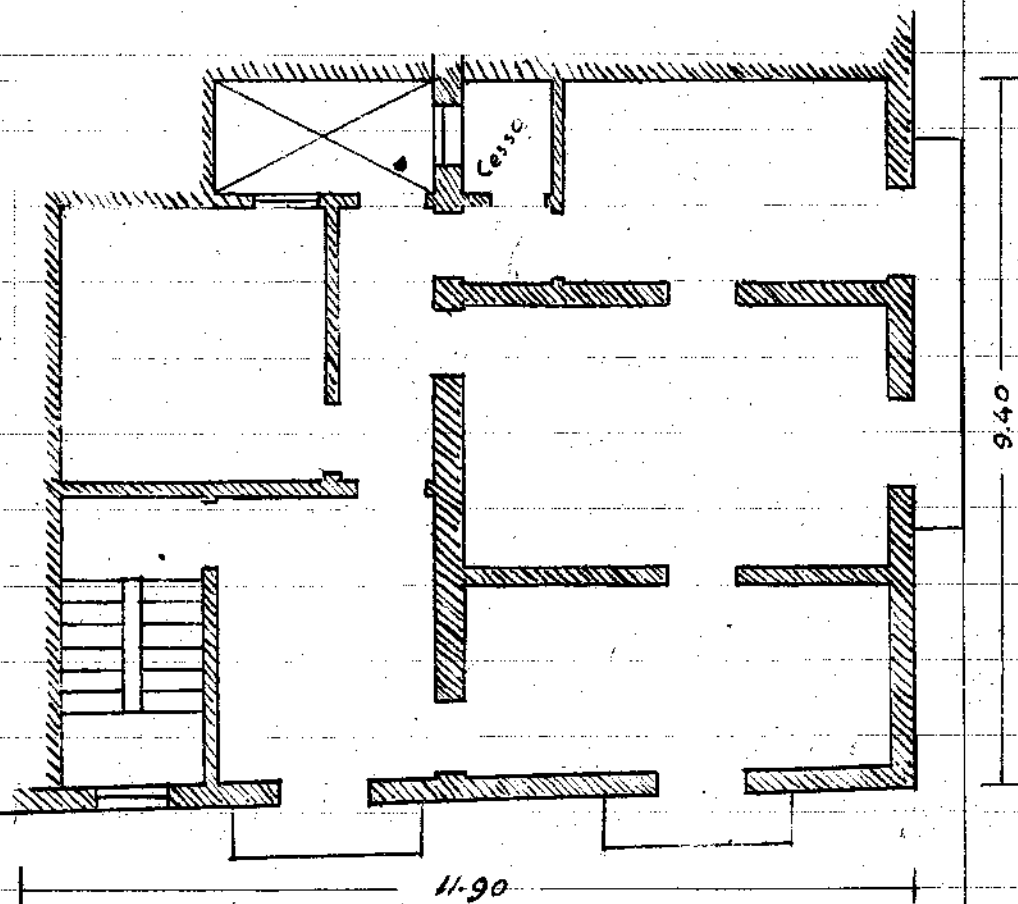

Pianta del Piano Superiore ad opera completa.

Sopraelevazione ed ampliamento della casa di proprietà del Sig. Amari Vincenzo - Via Fazzello 1962

Disegni alla scala di 1:100

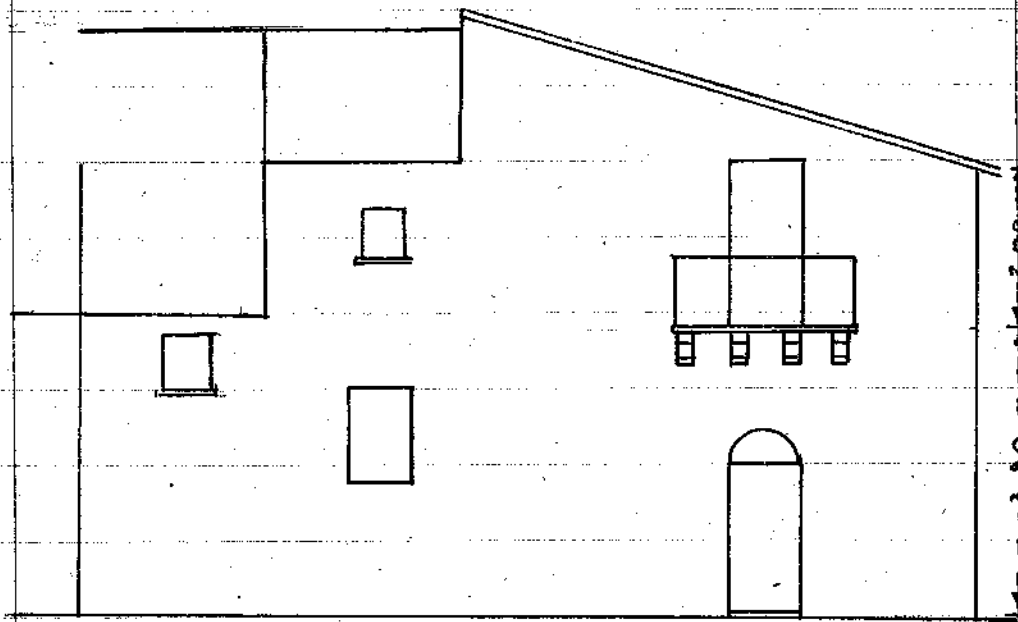

Prospetto attuale di Via Fazzello

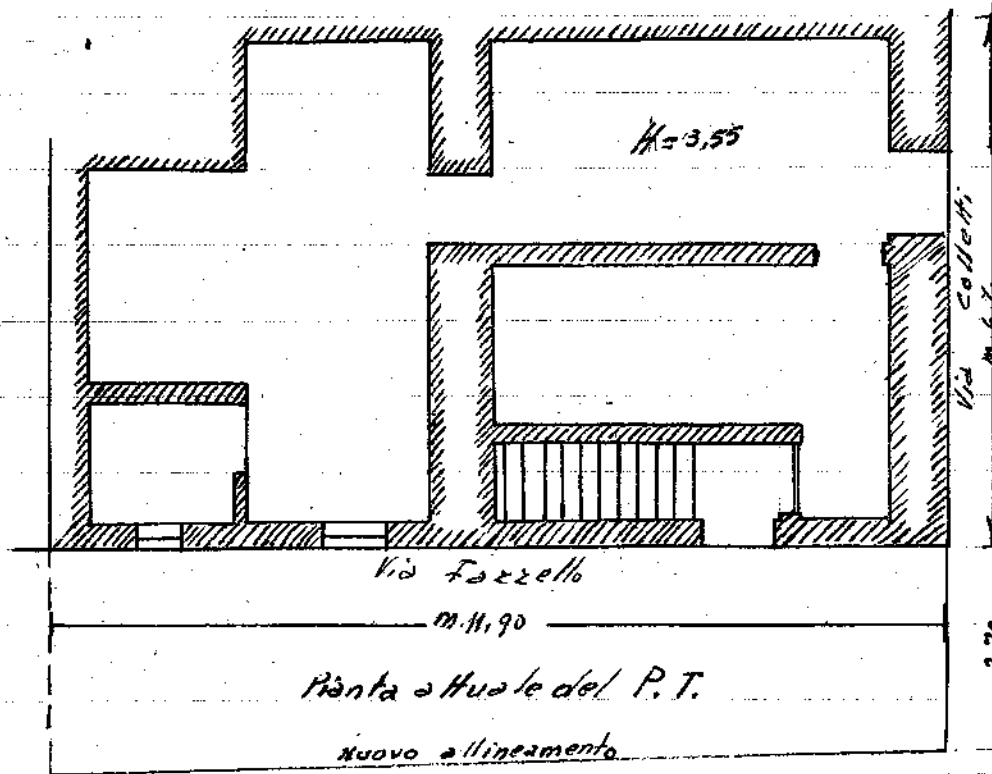

Leon Pio architetto