



17/4/45
8-5-
46/45

Al mio Sig. Luidaro
Ribera

Soldano Anna chiede alla S.P. il permesso di costruire un vano a piano terreno nel suo abitazione nell'area di sua proprietà sita in contrada Pisciarella, detto l'ospedale, secondo il disegno qui appreso e redatto dal Sig. Leon. Gioacchino Maria -
Con osservanza.

Ribera, 9 aprile 1945

p. Soldano Anna
A. Maria

PROSPETTO

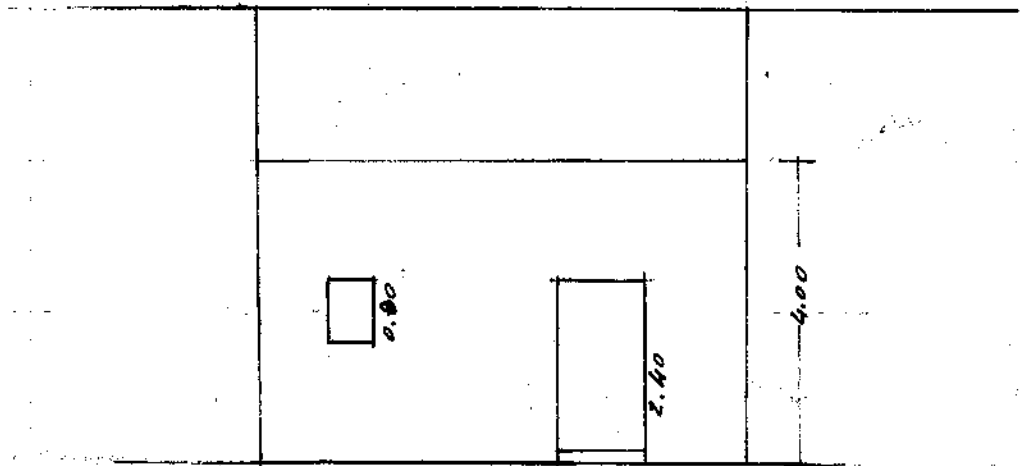

PIANTA

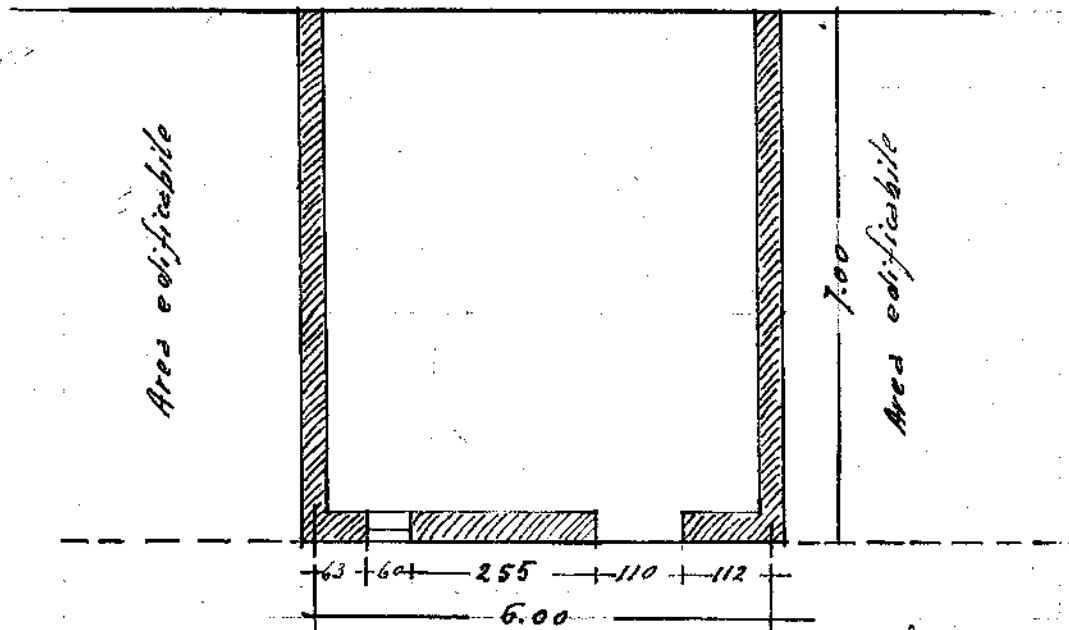

Via Nuova

Leonardo Sestini