

Al Signor Commissario Prefettizio di Ribera

Prego di concedermi di fabbricare due domi
a pian terreno in via dirimpetto Ospedale,
e via Nuova, di proprietà di Manto Giacinto
fu Silvestro. Ringraziando

Il maestro costruttore
Abisso Carmelo

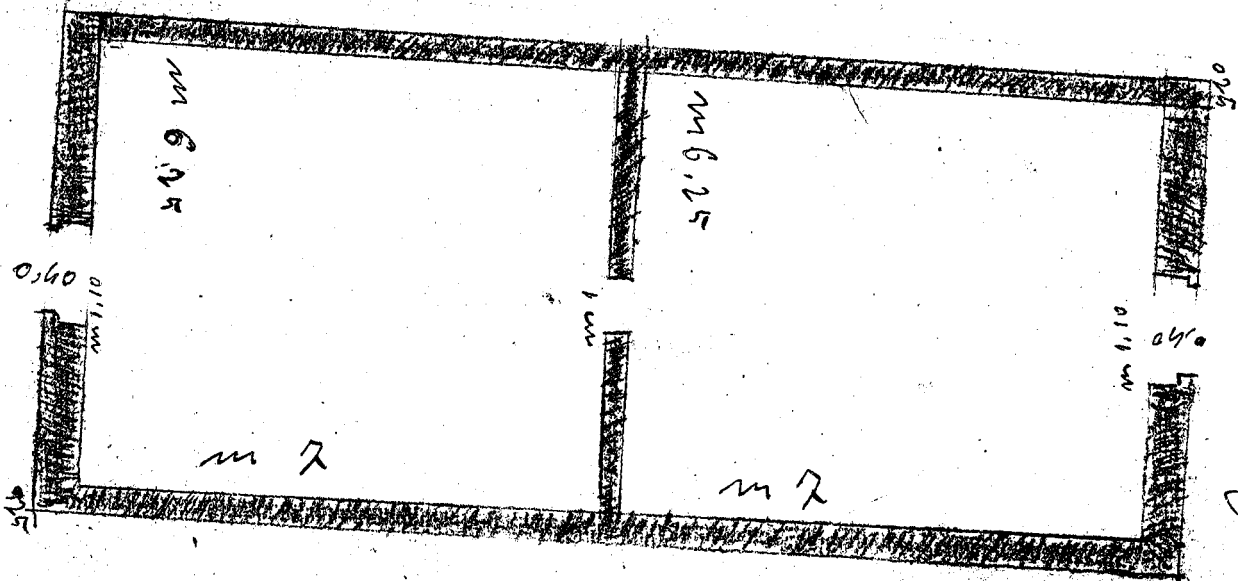
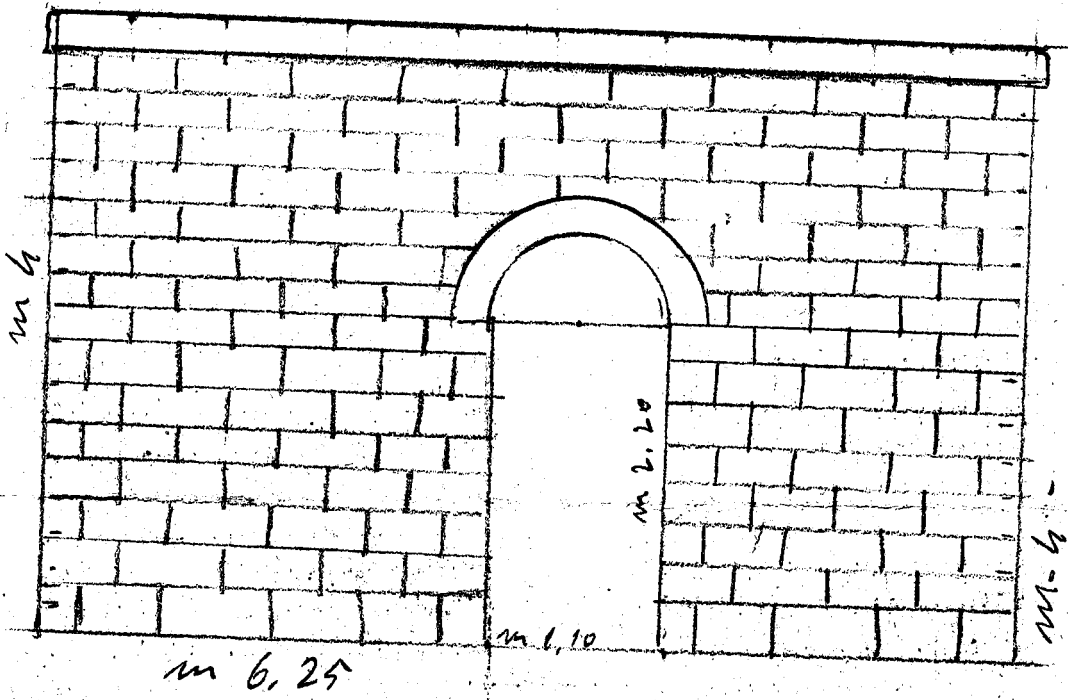

dirimpetto Ospedale

via Nuova

Ribera 4-1-1916