



4241

52/42

Alla Commissione
Eletto di Roberto

Santangelo Antonino di Stato -
Eccellente l'auto riprende a poche poche
alle Commissioni di N. 3 Mur per la
formazione di due anni a piano terreno
con ind. Cto nell'annesso disegno.

In presente con tutti i costruttori
rurali e con l'impiego di un solo
però nella Cemento in ferro non
materiali autarchici.

Roberto 12-5-1942 XX

Santangelo Antonino

Via Neri

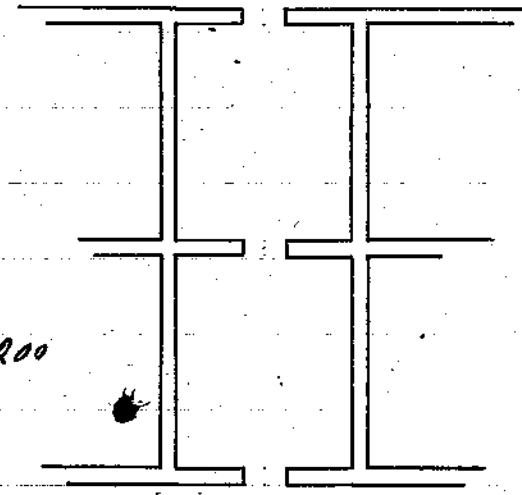

Scala 1:200

PIANTA

Via Parlapiano

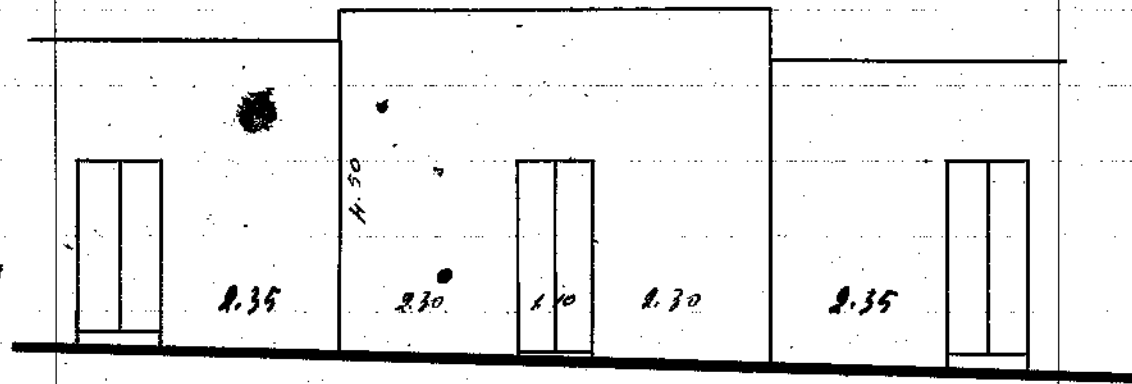

Scala 1/100

PROSPETTO in Via Parlapiano

12.5-1949 x x

Gianni N. N. '99

Scala 1/100

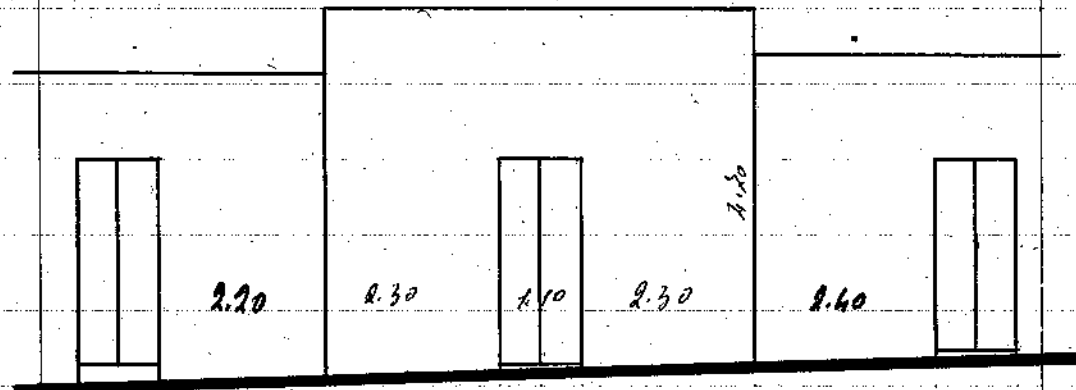

PROSPETTO in Via Neri

Relazione

Trattasi di costruzione rurale; due
navi a piano terreno da formarsi con
la ripulitura di tre volumi -

Non verrà adoperato né cemento né
ferro ma conc. di tipo veneto della
Cava di Albiera e malta comune in calce
grassa e sabbia della stessa cava. Il tetto
verrà formato con travi di pino greggio,
cemento e tegole curve di tipo della
Albera 12.5-1949 x x Gianni N. N. '99