

come esemplare
ricorda bene

28/60

40/42

M. G. Podesta
del Comune di

Ribera

La sottoscritta Mansone Giuseppa per l'occasione
no vedeva Jacopo, si prega adattare
la presente domanda alla st. V. M.
affinche' venga accordate la facolta'
di potere costruire due vani di cantina
pianterreno per uno magazzino nel
molo del fondo denominato "Villa
Tonella" posto nelle vicinanze di
questo civile Ospedale S. ^{St.} Calapavino,
e regnati coi N. 138 e 140 nel Piano Regola-
tore approvato da cotesta Communita' Edifica-
bile costruzioni nra conforme ai qui appresso
d'egni -

S'impiega a tal uopo di non usare
ferro e cemento, ma soltanto materiali
antarchici -

con onerosita'

Ribera, 18 Marzo 1942 - XX

Giuseppa

Mansone Giuseppa

5/1/42

Relazione -

Due vani di casa a pianterreno di
abitazione magazzino, mauerwerk costruiti
con caucci di tipo arenario delle calc. lo-
cali e mattoni comuni di calc. grassa e
malta di calce.

La tettoia di copertura sarà formata di
travi di pino bianco, graticolato di canne
e tegole curve comuni.

Le porte saranno finiti pino bianco.
I pavimenti saranno in mattoni
di argilla cotta.

Per tale costruzione saranno adoperati
soltanto materiali autoarchici con
armatura a misura di cemento e ferro.

Ribera, 18 Marzo 1942-XX

Il tecnico:

Ing. Pietro Abis

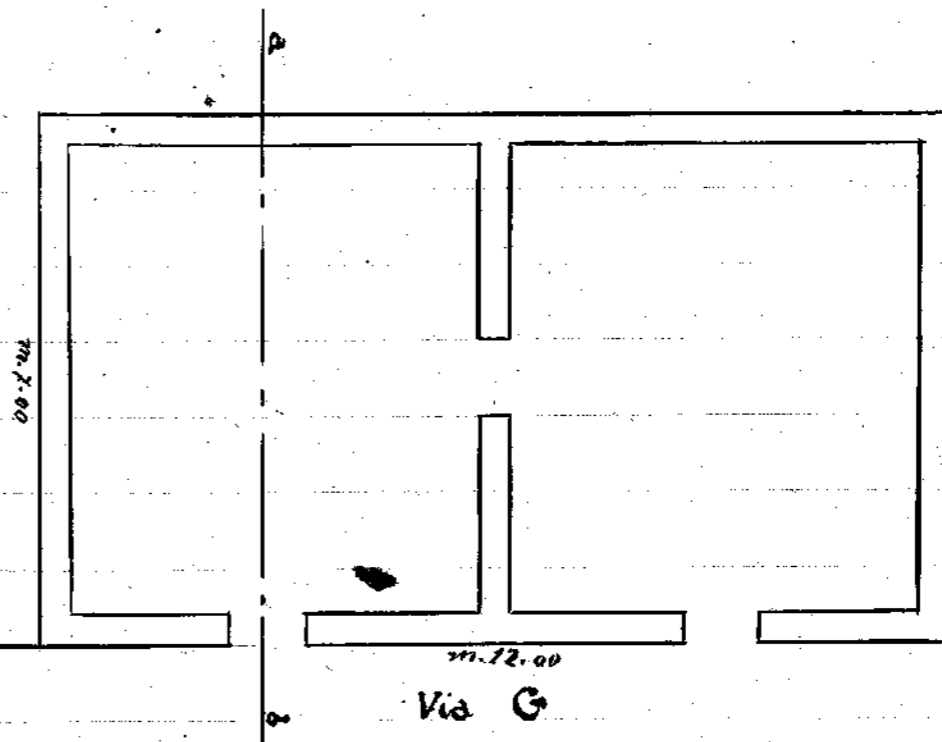

Pianta

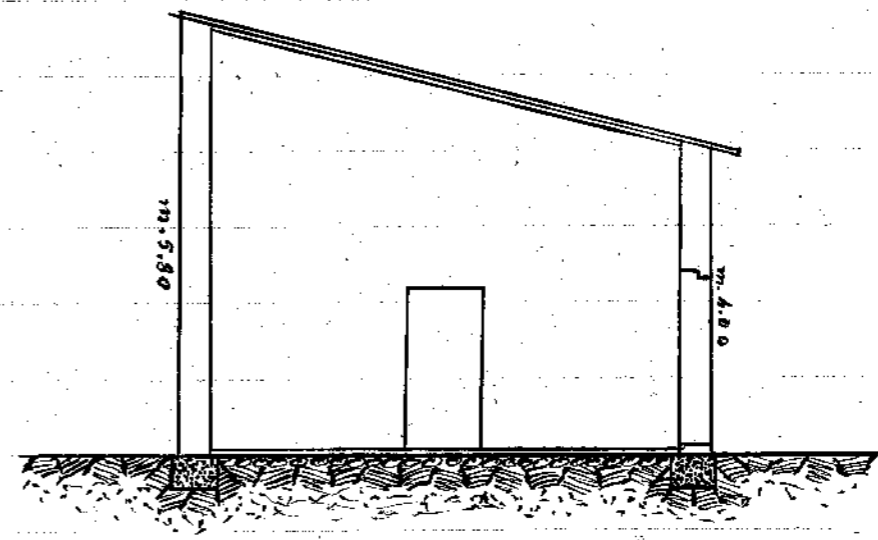

Sez. a-b

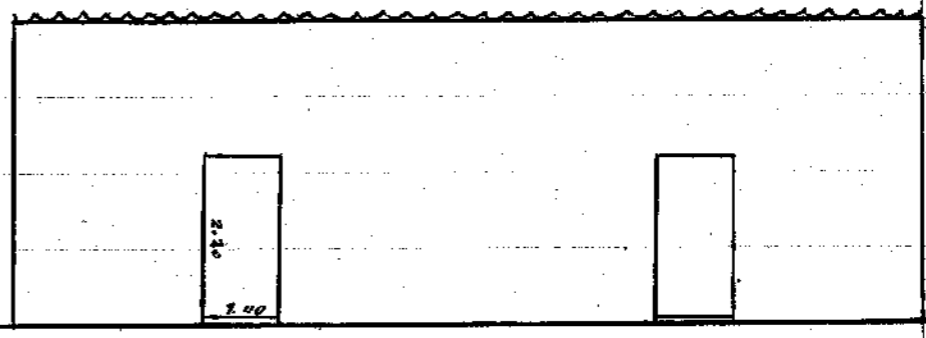

Prospetto

Via G

Scala = 1:100

Ing. P. Abis