



40 15/10/1933

ILL.mo Sig. Podestà

RIBERA.

Il sottoscritto, Borsellino Giuseppe di Amedeo, proprietario dell'area fabbricabile sovrastante la casa di proprietà della Sig. Russo Liboria in Pipia Giuseppe, chiede a V.S.ILL.ma l'autorizzazione per potervi iniziare le opere di costruzione per la formazione di un primo piano.

Pertanto acclude i relativi Disegni regolarmente firmati.

Con osservanza.

Ribera, 7/10/1933. XI°

Borsellino Giuseppe

DISEGNI - Scala 1:100 -

PROSPETTO
in
via Lupa

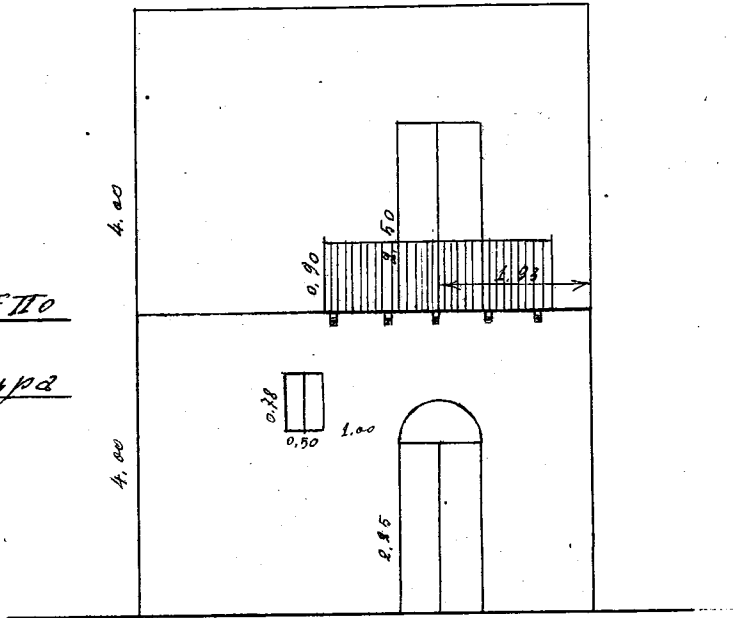

PIANTA
del
Piano terreno

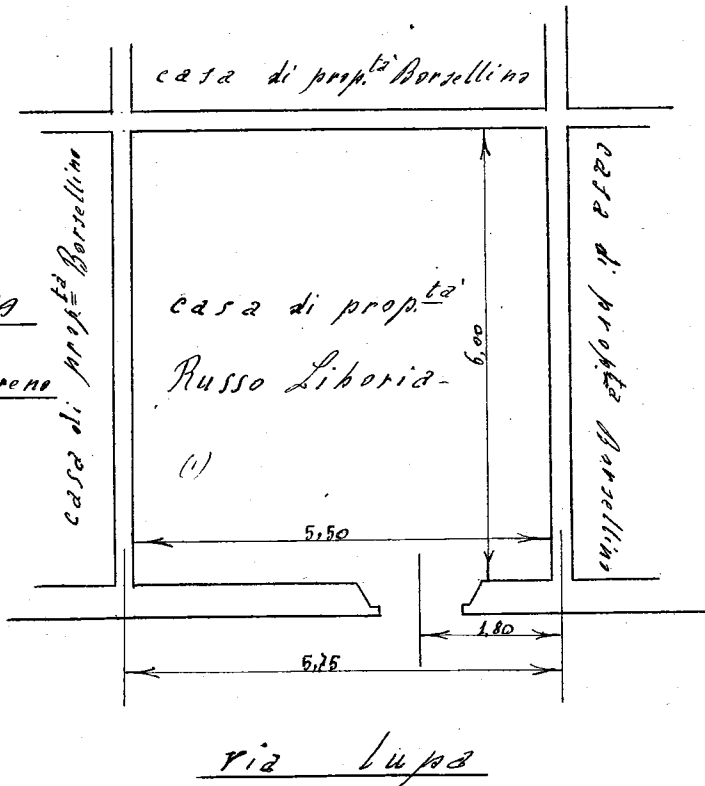

Ades. 7/10/1923 N.º
U. Leon. Netti Mod. 4