



Ill^{mo} Sig. Podestà
Ribera

Il sottoscritto Galumbo Giuseppe, abitante
in Via Bonifacio al Civ. N° 33, fa doman-
da alla S. P. Ill^{ma} affinché si compiac-
cia autorizzarlo a demolire il muro per-
imetrale prospiciente la Via Bonifacio
suecchi in pessime condizioni ed a sopra-
vare il pianterreno di un biano come
da annessa pianta.

Si fa presente che la costruzione sarà
eseguita con materiale locale e pre-
cisamente con cucci di tufo arcuato,
calce grassa e getto escludendo cumu-
lo e ferro.

Il calcolo della costruzione in
ferro sarà ultimato non appena le
esigenze nazionali lo permetteran-
no e questa comunicazione ne sarà
l'autorizzazione

su.

Ribera, 10 Aprile 1936. A. XIV

Galumbo Giuseppe

Seggenda



Esistente



Da ricostruire



Da costruire

Scala $\frac{1}{100}$

Pianterreno

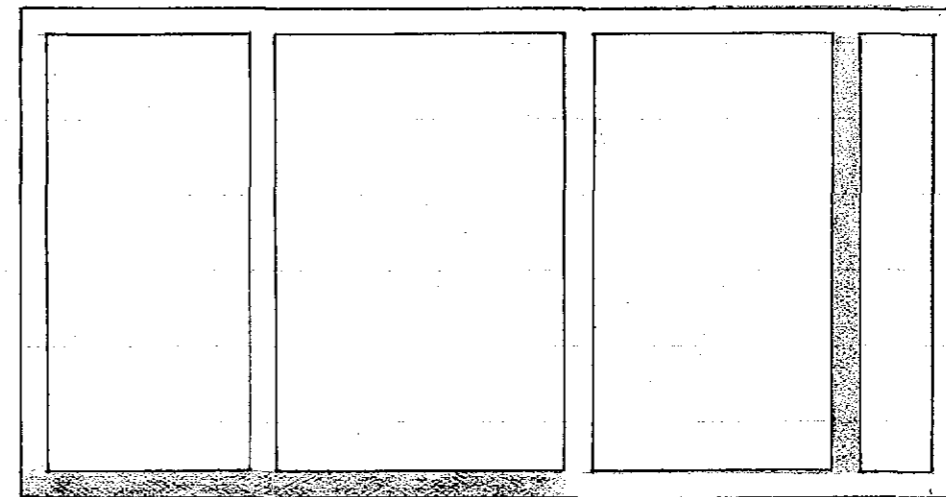

Prospetto

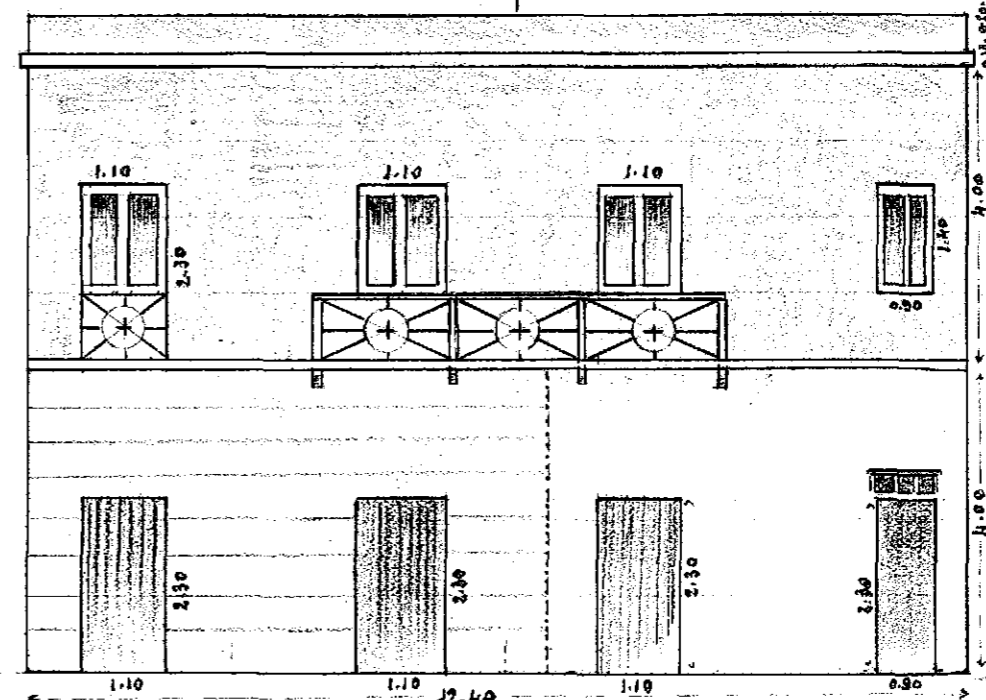

Via Bonifacio