



8

11/12/41

27/41

Alla Commissione Espositiva
Palermo

Palermo Domenico
chiede l'autorizzazione a poter
praticare un'apertura nel muro
prospetto del Museo a p. t. di Carlo
Alberto I -

Uscire soltanto il lato in disegno
prospettico -

Palermo 2-12-1941 x 11
L'impresa di cui sopra
in Cemento in Ferro -
Palermo Domenico

PROSPETTO

scale $\frac{1}{100}$

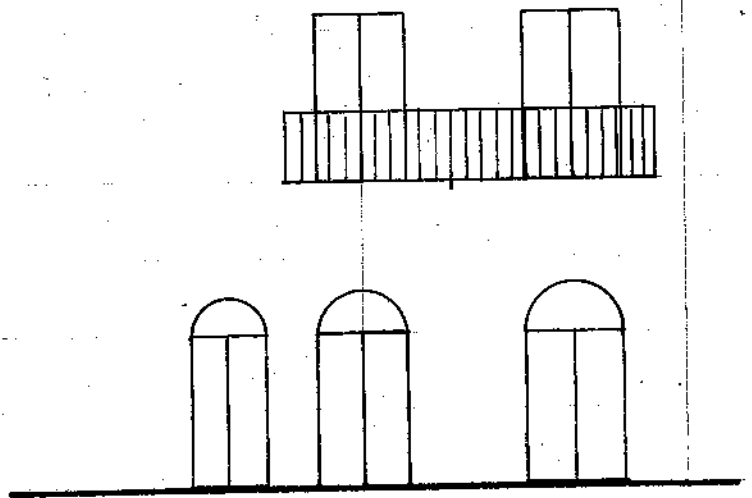

C. Umberto I°

Arch. 2/10/1941 IV Gen. N. M/4