



2/6/97 140

ON.le  
Commissione Edilizia del Comune di  
RIBERA

Il sottoscritto si pregia portare a conoscenza di  
cospetta ON.le Comm.ne Edilizia che essendo sua inten-  
zione disimpegnare il pian-terreno, con ingresso dal  
Corso Umberto I N.170, dal primo piano soprastante,  
va all'idea di aprire altro ingresso accanto a quel-  
lo esistente in modo da potere accedere liberamente  
al primo piano usufruendo della scala di accesso  
già esistente.

Chiede pertanto che l'ON.le Commissione approvi quan-  
to chiede e risulta dall'unito disegno.

Ribera, 23 giugno 1933 XI

*Imera glia Giuseppe fu Michele*

Progetto sul Corso Umberto I della casa di proprietà del Sig. Smeraglia Giuseppe e Michele.

Scala 1:100

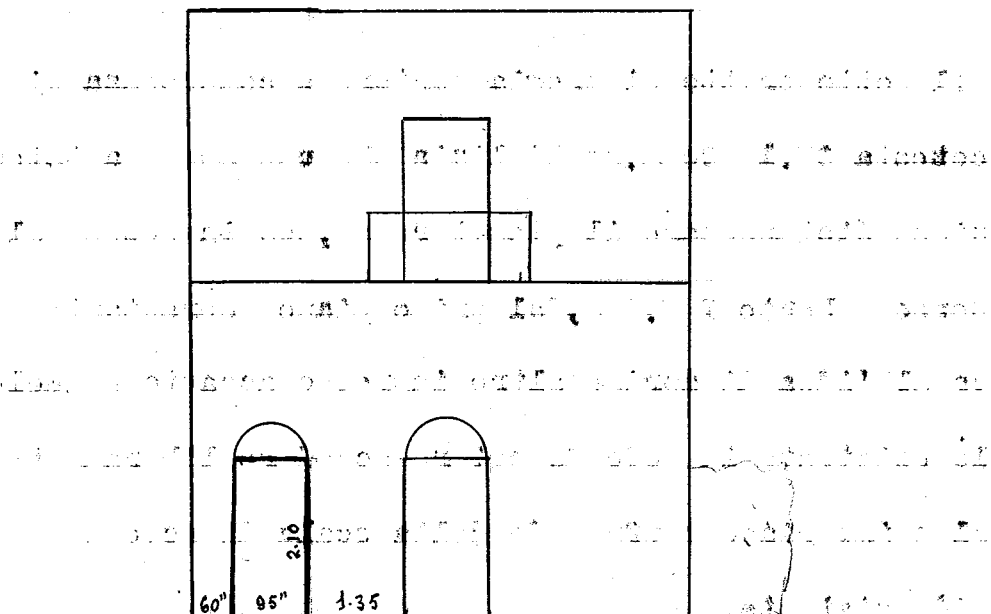

Ribera 23 giugno 1933 XI

*Giuseppe Nota*