



Comune Crispi 24/6/1933 Anno XI

Illmo Signor

P O D E S T A'

R I B E R A

Io qui sottoscritto Cardillo Melchiorre di Carmelo
mi pregio fare istanza alla S.V.Illma affinché vo-
glia permettermi di fare eseguire nella sua casa
posta in queste vie Chiarenza e Crispi alcune tras-
formazioni di carattere estetico.

A tale scopo ha fatto disegnare qui appresso al
Sig.Geometra Gioacchino D'Amico i disegni dimo-
strativi.

Con ogni osservanza

Ribera, 24 Giugno 1933 Anno XI

Cardillo Melchiorre D. Carmelo

Casa sita in Via Chiarenza
 a Corso F^{co} Crispi di Nibera
 di proprietà del Signor Cardillo
 Felchiorre di Carmelo.

Disegni
 alla scala di
 1:100 -

Via CHIARENZA

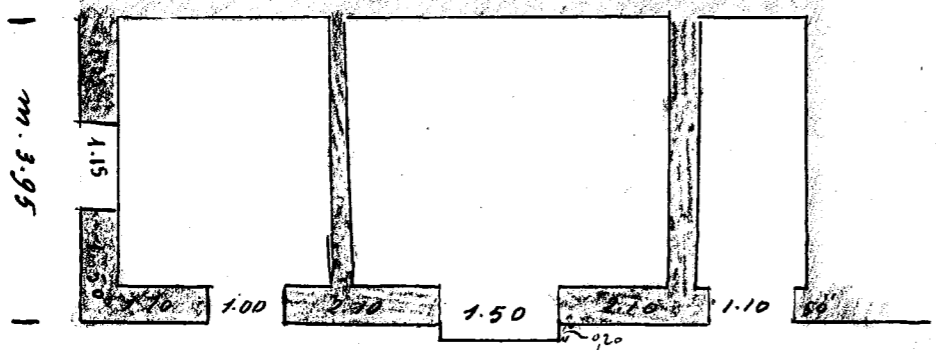

m. 10.00
 Corso F^{co} Crispi

Prospetto Corso F. Crispi

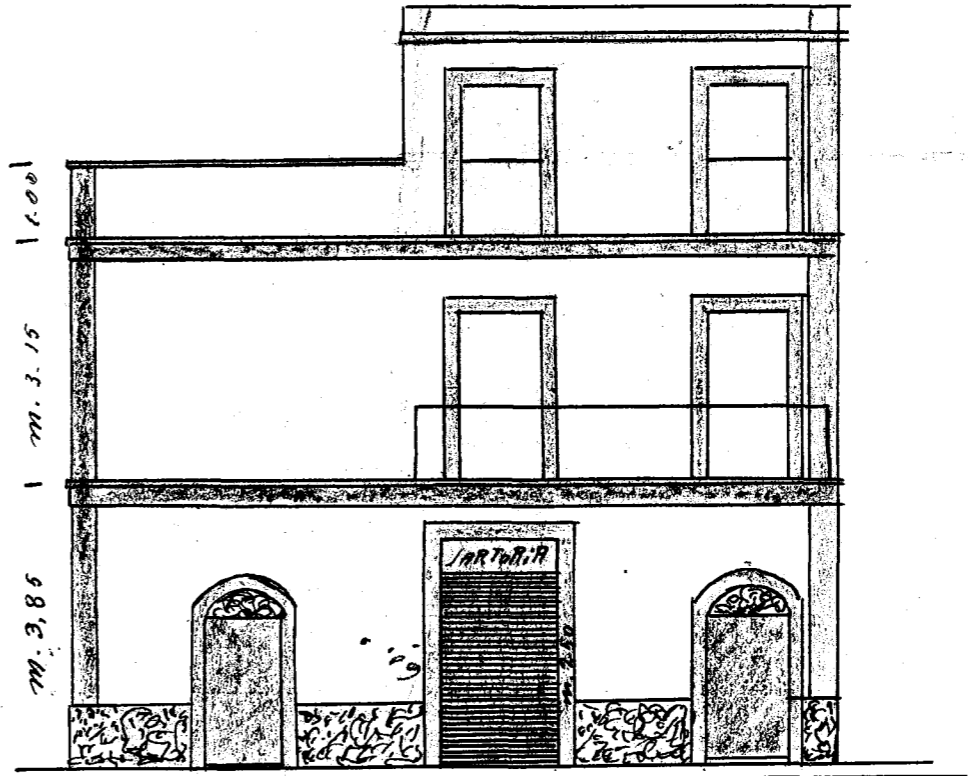

Prospetto
 Via Chiarenza

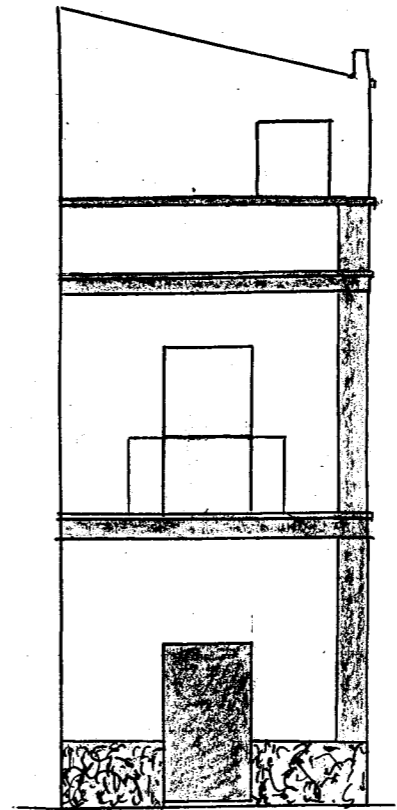

Geom. Gianluigi Standa