

Giuseppe Filippo  
di Palermo



10/2

18/2/944

2/43

Al mio signor sindaco  
Ribera

Il sottoscritto, Giuseppe Filippo di Palermo  
si permette inoltrare istanza alla S.V. affinché  
voglia compiacersi autorizzarlo di costruire  
l'area edificabile di sua proprietà sita  
nella zona "Canale", conformemente  
al disegno eseguito dal geometra Michele  
J. Jucio -

Ribera, 6-11-943.

Giuseppe Filippo

Scala 1:100

Il Cecivo  
Gen. Micheli & Junco

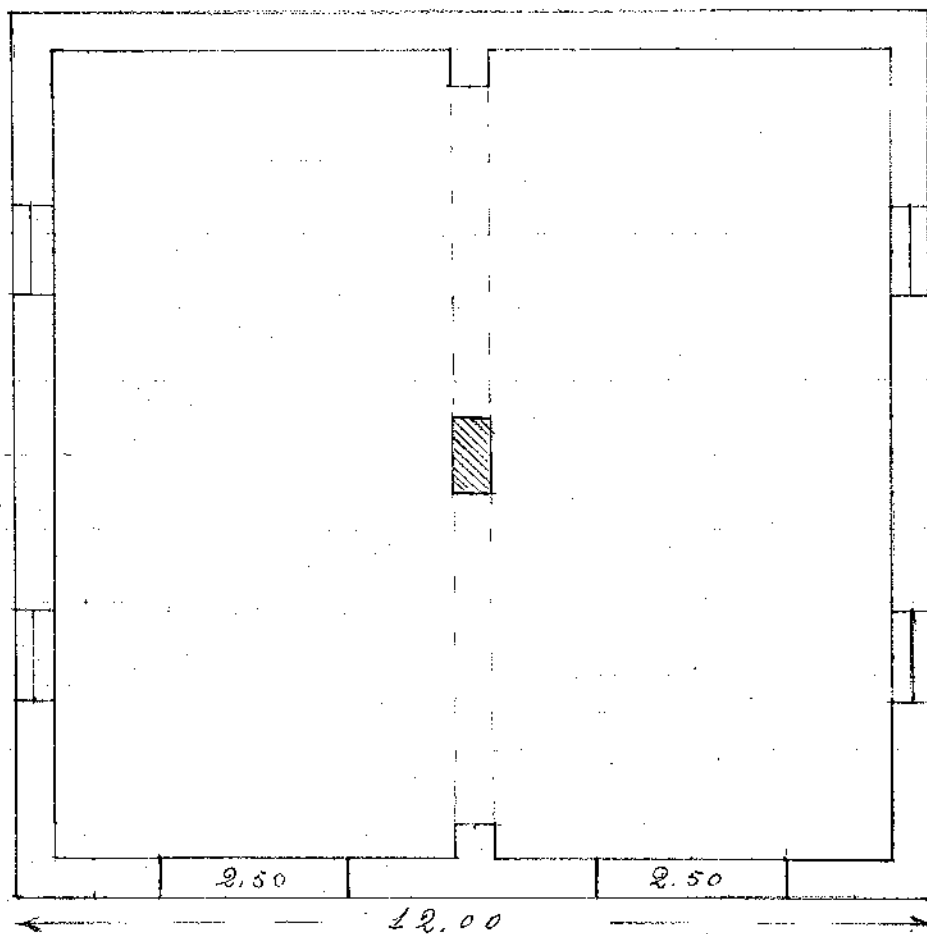
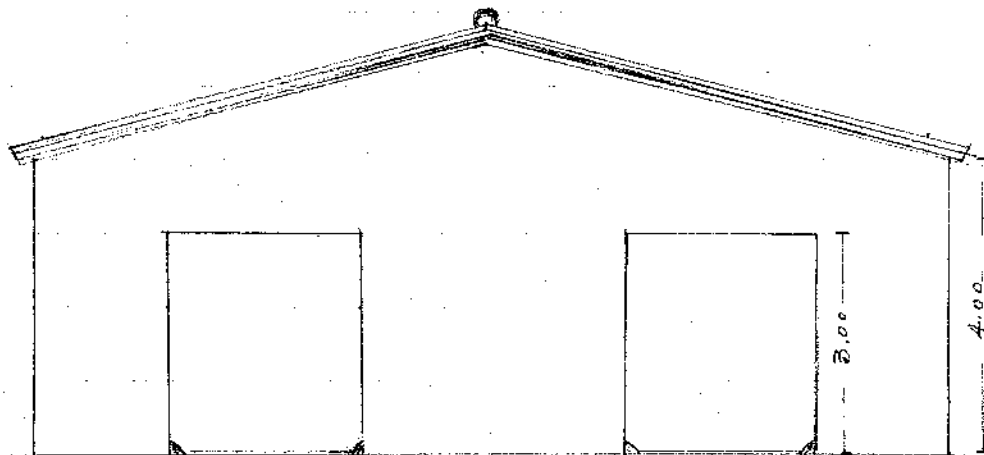

CORPO CRISPI