



Illmo Signor  
Podestà  
del Comune di  
Ribera

Il sottoscritto Leo Francesco fu Giuseppe  
di Ribera si prega avangare la presente  
domanda alla S. V. Illma perché voglia  
accordargli l'apertura di un'altra porta  
nella propria casa sita in questo Corso  
Umberto 1.º quinto a come viene disegna-  
to a colore nel qui retro prospetto  
con osservanza

Ribera, 26 Gennaio 1932 \* X -

X Leo Francesco

- PROSPETTO -

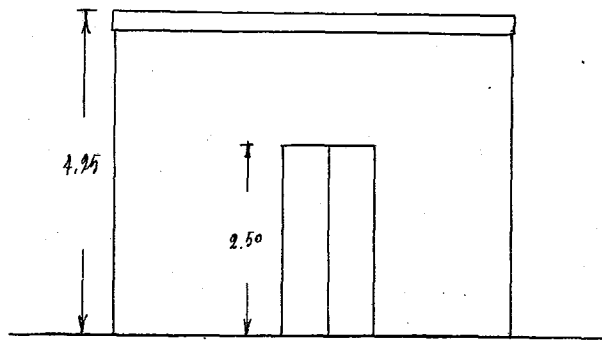

LATO - OVEST.

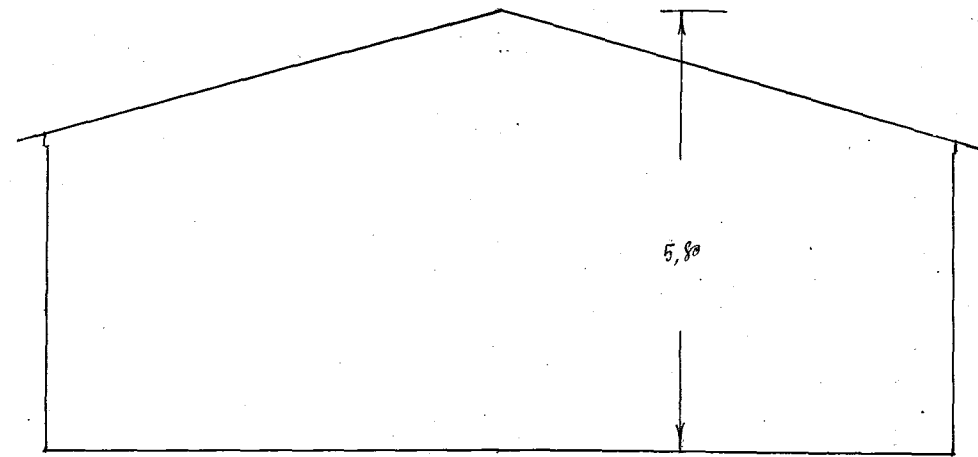

- PIANTA -

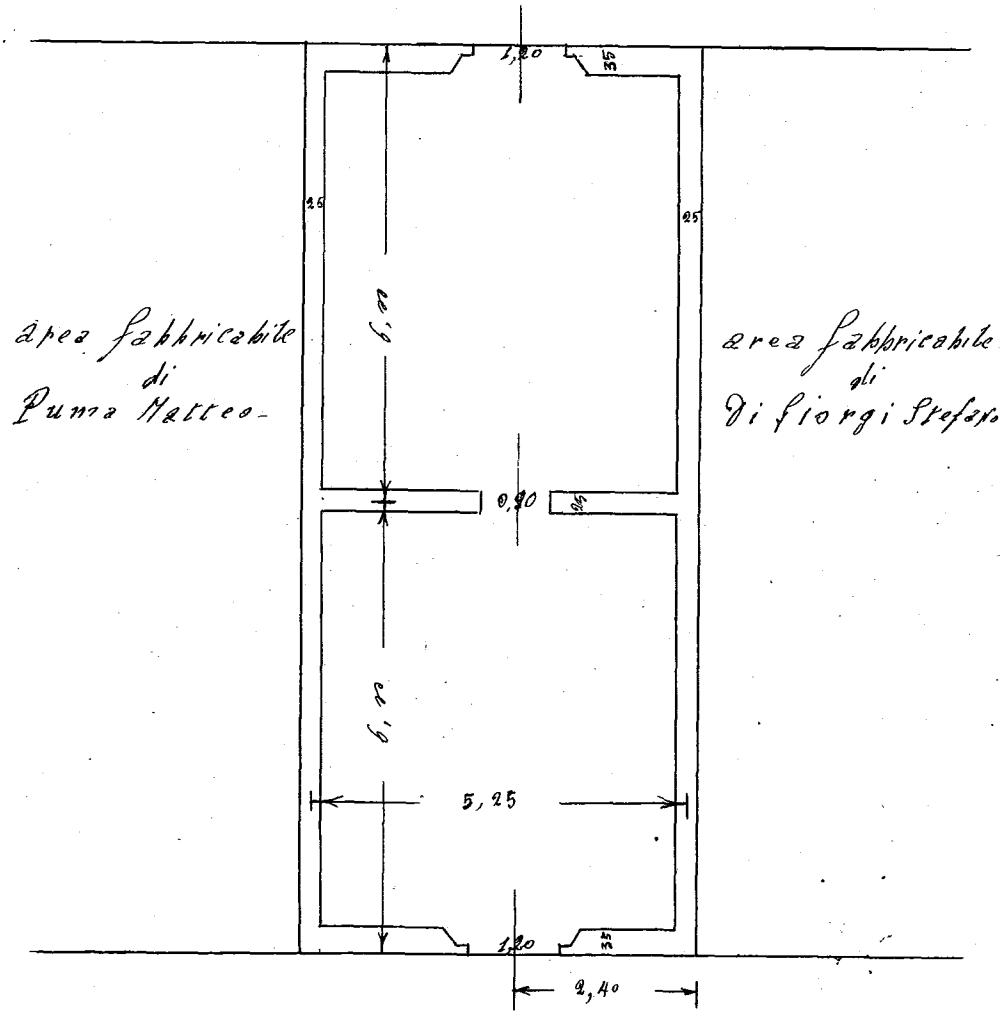

area fabbricabile  
di  
Puma Matteo

area fabbricabile  
di  
Giorgi Stefan

Via Pioglio

Il costruttore  
Natali Modica