

Messina 3/8/42 1/42

Messa Liquor commissario Prefetto
Ribera

Dovendo provvedere alla definitiva
ristempera della Cappella Gentili
zia della propria famiglia il sotto
scritto si permette presentare per
l'approvazione il progetto della
suddetta Cappella che sarà comple-
tata con cucci arenari locali
già da tempo acquistati e pronti.

Ribera 30 luglio 1942 XX

Dott. Gerlando Contino

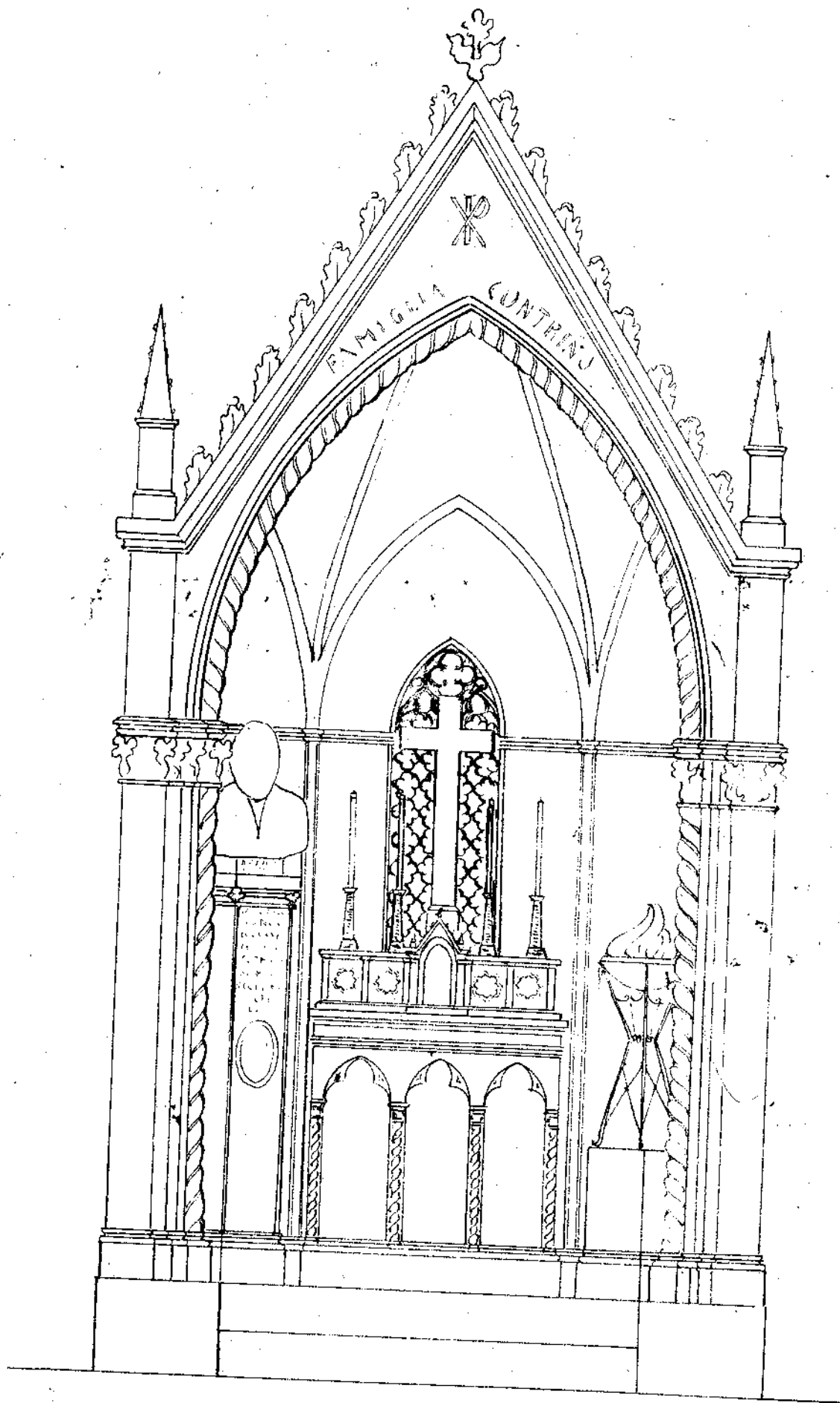

PROSPETTO

Scala 1:20

PROGETTO CAPPELLA FUNERARIA PER IL SIG.
 CALOGERO CONTRINO - MODIFICHE-

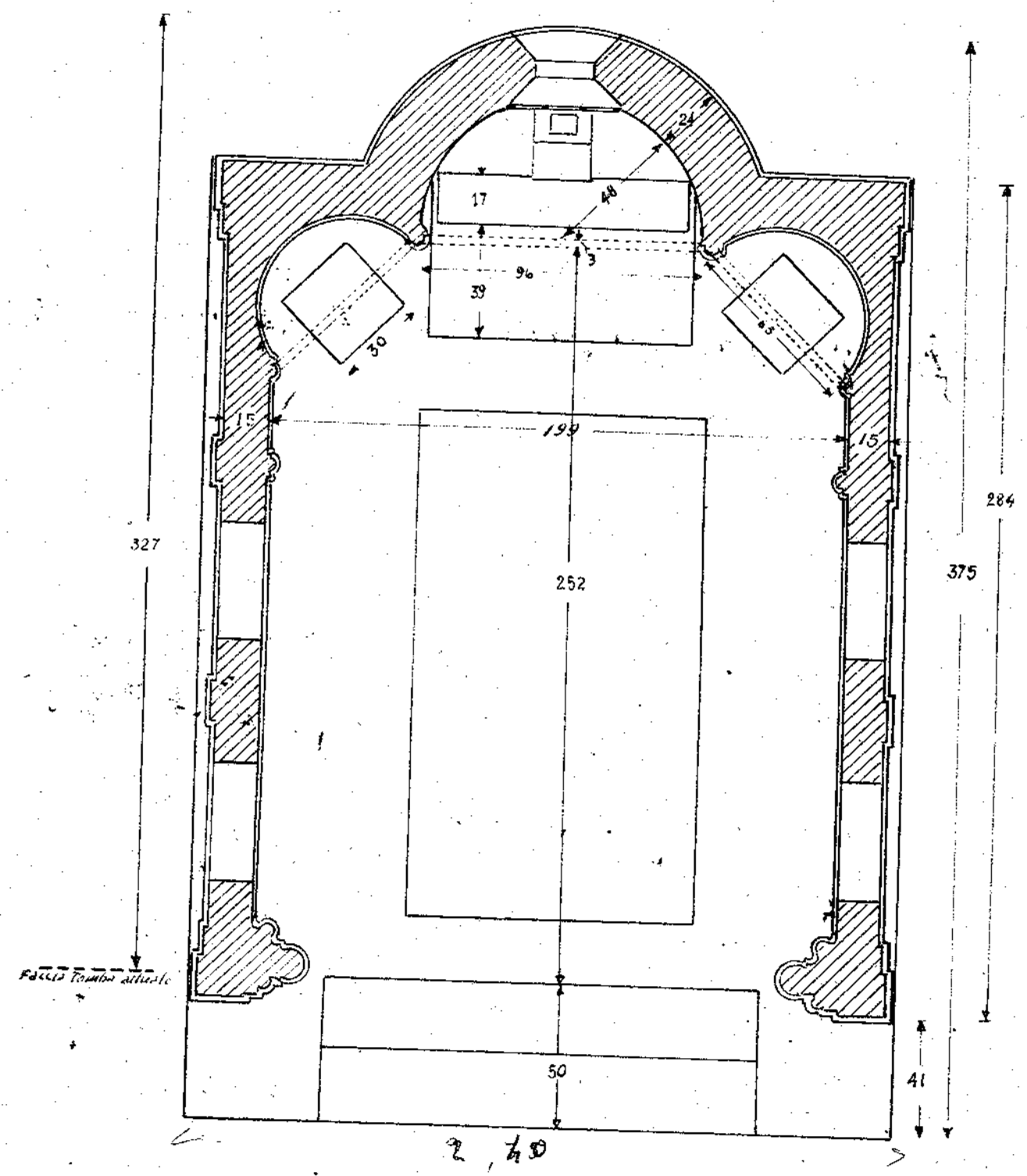

199
 252
 284

PIANTA

Scala 1:20

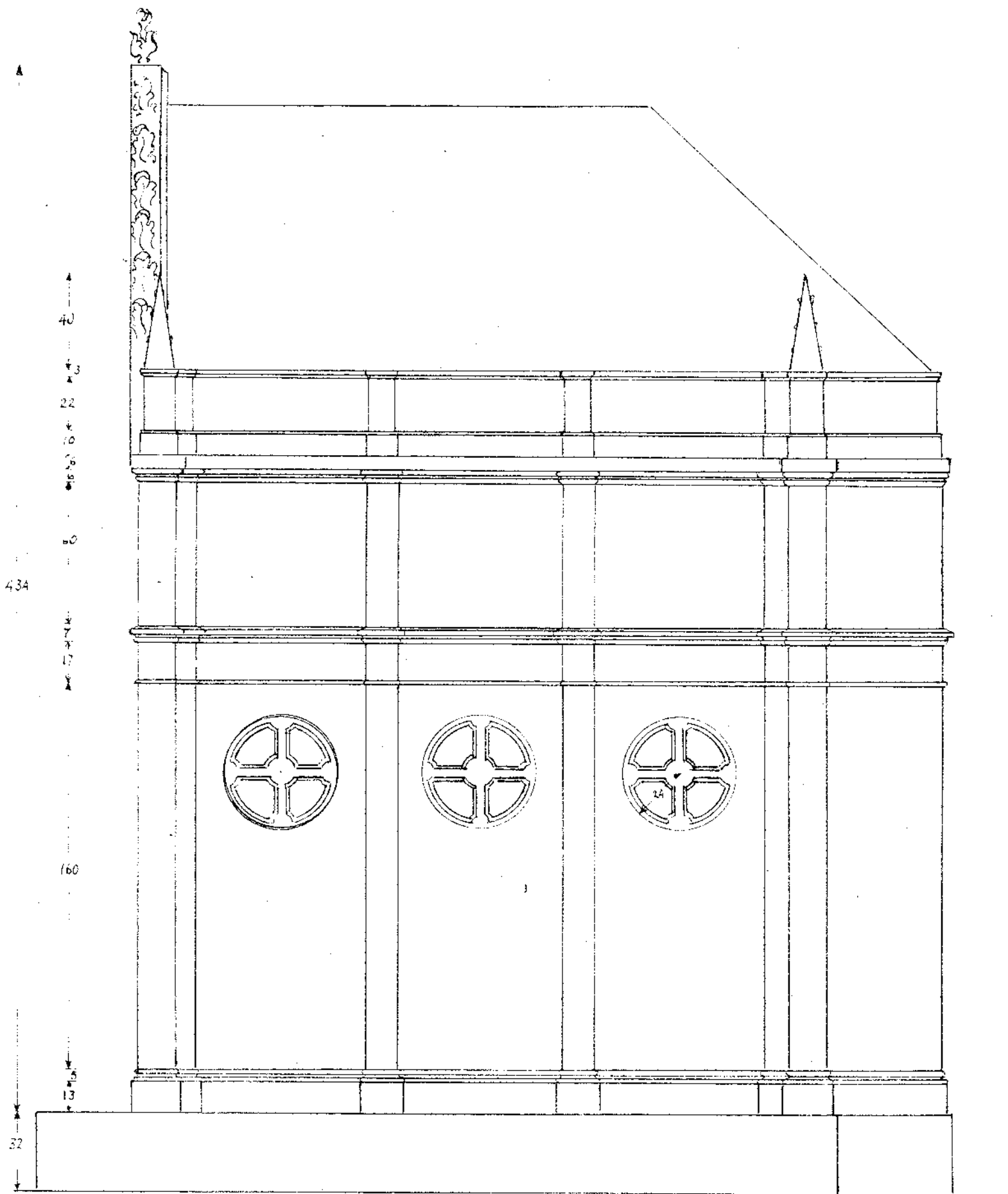

PROSPETTO LATERALE

Scala 1:20

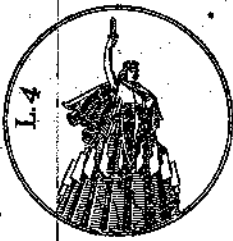

Verb. # 15-6-133
Urb. li 18-8-33 N. 17543

u. 2
M. Sig. *[Signature]*
Ribera

57/47

Il sottoscritto per la sistemazione
della Tomba gentilizia *[Signature]* onde
poterla allineare con le Tombe limitrofe
per abbisognare di uno spazio di
m² 1,50 per cui si permette
chiedere la concessione -

Con Ossequio
Ribera 24-12-942
F. Ferando Contrino

