

Colletti Carmelo
Riviera Via Liveto

50/44

19/4/41

3

M^{uo} Sig[?]

Commissario Prefettizio del Comune
Rebera

Colletti Carmelo fa istanza affinché gli venga concessa l'autorizzazione a poter sopraelevare un piccolo vano al 1° piano nella sua casa sita in questa Via Liveto N° 4 secondo i disegni qui appresso redatti dal geom. Pioacchio D'Amico -

L'impegno mi d'ora a non usare cemento e ferro -

Rebera, 20 marzo 1941. XIX

Colletti Carmelo

Relazione

Il Sig. Galetti Carmelo mi ha dato incarico di progettare i lavori necessari alla sopraelevazione della sua casa a piano terreno sita in questa Via Oliveto n° 4.

Come risultano nei disegni qui appresso eseguiti i lavori comprendono:

- 1) Elevazione del muro di prospetto e di un muro laterale;
- 2) Costruzione di una volta con paramento sovrastante;
- 3) Ricostruzione del tetto di copertura;
- 4) Lavori di finimento (intonachi, collocazione di una finestra, ecc.).

I nuovi muri saranno in blocchi di tufo e malta di calce e sabbia; la volta sarà in muratura di pietrame arenaceo e malta di gesso con il paramento sovrastante di quadrelli laterizi; il tetto sarà ricostruito col materiale proveniente dalla demolizione di quello che copre l'attuale pianterreno; gli intonaci saranno in malta comune e gesso; la finestra sarà in legno di abete.

Non saranno impiegati altri materiali e sono esclusi quelli non autarchici (ferro e cemento).

Data la modestissima mole dei lavori e la struttura di essi, si legge che essi saranno pienamente approvati;

Ribera, 20 marzo 1941. XIX

Geom. Gioacchino Musina

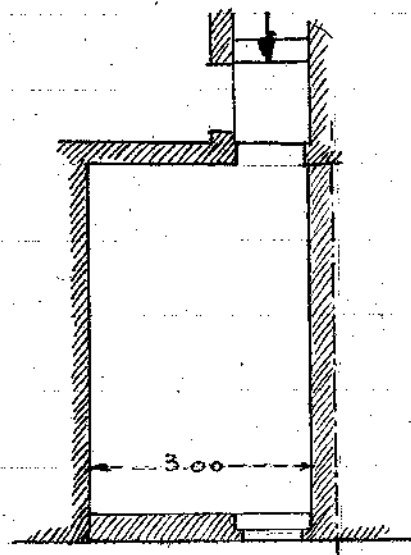
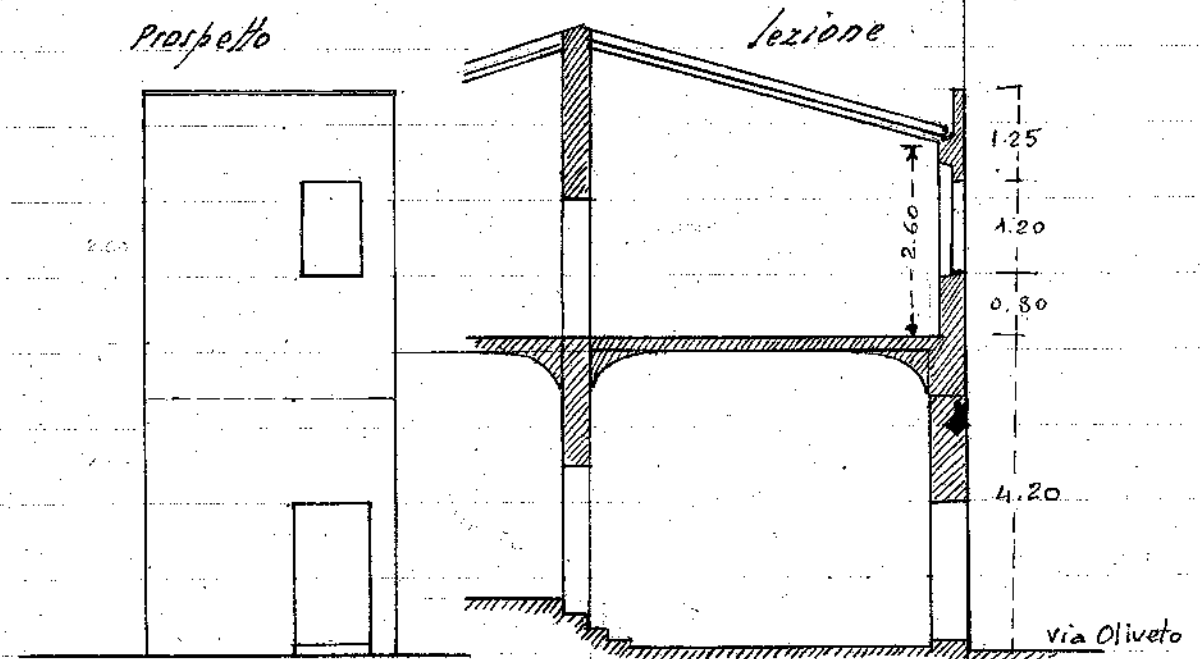

Pianta elevazione

Geom. Musina

Prot. N. 2343 Pos. N. _____

Cat. _____ Classe _____ Fasc. _____



Risposta al foglio N. _____

del _____

Div. _____ Sez. _____

COMUNE DI RIBERA

PROVINCIA DI AGRIGENTO

ELENCO delle Carte che si trasmettono a
Corpo Reale del Genio Civile
Divisione

NUMERO		Descrizione sommaria delle carte e motivo per cui si trasmettono	Annotazioni
d'ord.	delle carte		
1	2	<p>Documenti concernenti disegni e relazione del Crispi Balogio collocazione dell'area</p>	<p>in il Mappa 0/10</p>

Add. 28 Mayo 19 11.11.11

Il Com. P. S.
[Signature]