

55/45



Illustrissime Ig. S I N D A C O di
R I B E R A

Il sottoscritto Farmacista Virgadamo Pietro residente a Burgio fa domanda alla S.V. Illustrissima affinché si compiacca volerlo autorizzare a ricostruire la propria casa sita in Ribera Via Ospedale secondo il progetto redatto dal Geometra Triolo Giacchino.-

Si alliga la pianta planimetrica e il relative prospetto.-

Dev.

Virgadamo Pietro

Ribera, li 20 Ottobre 1945

24-10-45
Virgadamo
...
8-11-45

E' stato dato parere favorevole -
Del Presidente Commissione edilizia del giorno 8-11-45

Con
...

MUNICIPIO DI RIBERA

=====
Ufficio Tecnico

Ribera, 21 gennaio 1946

Ill.mo Sig.

COMMISSARIO PREFETTIZIO DEL COMUNE

RIBERA
=====

Parte a conoscenza della S.V. Ill.ma che in seguito ad un sopralluogo fatto nella costruenda casa della Sig.ra Calogera Virgadamo Benifacio fu Antonino in Via Ospedale, ho rilevato quanto appresso:

Nel suolo comunale occupato alcuni anni addietro dal Sig. Benifacio Antonino fu Gaetano, senza titolo alcuno, è stata costruita un muro di cenci appartenente alla detta casa restringendo l'area sudetta da m. 3,65 a m. 3. Dette suolo comunale fa parte della Via Rosa che in quel posto è stata in parte costruita e trasformata in vicolo cieco.

In atto pendono in questo Ufficio un ricorso in data 17-4-1945 con il quale alcuni proprietari di case in tale zona chiedono l'abbattimento dei muri che chiudono la strada ed una domanda della sudetta proprietaria Sig. Virgadamo tendente ad ottenere un provvedimento da parte di questa Amministrazione di convalida del possesso.

Prego V.S. Ill.ma dare le istruzioni del caso.

IL TECNICO COMUNALE



COMUNE DI RIBERA

L'Ufficiale Sanitario

Visto l'art. 221 del T. U. delle leggi sanitarie approvato con R. D. 27 - 7
1934 n. 1265.

Tenute presenti le norme stabilite dal regolamento generale per la esecuzione del T. U. delle leggi sanitarie, approvato con R. D. 3 - 2 - 1901 n. 45, nonché i regolamenti locali d'igiene, polizia urbana e rurale.

Ispezionato il locale del Sig. Bonifacio Calogero In Dubio
sito in via Ospedale; composto da n. — vani a
p. terreno; n. 3 vani a 1.o piano; n. — vani a 2.o piano; n.o —
vani a 3.o piano, con senza accessori: cucina bagno latrina ripostiglio ingresso.

Constatato che la costruzione è stata eseguita in conformità al progetto approvato, che i muri sono convenientemente prosciugati e che non sussistono altre cause di insalubrità.

CONCEDE

Ai fini igienico sanitari PARERE FAVOREVOLE per l'AUTORIZZAZIO-

NE di ABITABILITÀ del locale.

9 4 MAR 1964
Riscossione per diritti sanitari
L. 2000 N. 12 Reg. Esazioni

Visto del SINDACO
Per autorizzazione di abitabilità



L'UFFICIALE SANITARIO
(Dott. PIETRO COTTONE)

COMUNE DI RIBERA (Agrigento)

IL SINDACO

Visto il verbale d'ispezione in data **14 marzo 1964** ... dell'Ufficiale Sanitario dr. Pietro Cottone e in data **6.3.1964** del ~~Direttore~~ **geom. Giuseppe Noto** dell'Ufficio Tecnico sig. ~~ingegner~~ **Giuseppe** a ciò delegato, dai quali risulta che la costruzione della casa di abitazione, si proprietà del Sig. **Bonifacio Calogera fu Antonino** di nato a **Ribera** il, sita in Ribera, Via **Ospedale-angolo via Bossa** n., composta di **due vani a primo piano**

é stata eseguita in conformità al progetto, approvato dalla Commissione edilizia in data **8.11.1945** e per cui é stata rilasciata licenza in data **8.11.1945**

Visto il certificato di collaudo in data delle opere in cemento armato, trasmesso dalla Prefettura di Agrigento in data n. div. e redatto dall'ing. **50**

Vista la ricevuta n. **22** del **16.3.1964** di L. **1500**, dell'Ufficio Postale di Ribera, circa la tassa di concessione governativa; Visto l'art. 220 del T.U. delle leggi sanitarie 27.7.1934 n. 1265 e art. 221 e 226 della legge sanitaria suddetta;

A U T O R I Z Z A

l'abitabilità della casa sopra descritta ad ogni effetto di legge, di proprietà di **Bonifacio Calogera fu Antonino**

Ribera, **16 MAR. 1964**

IL SINDACO

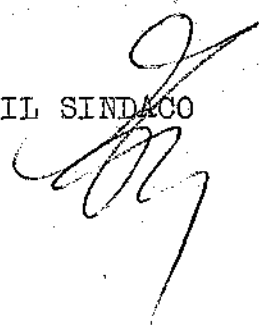
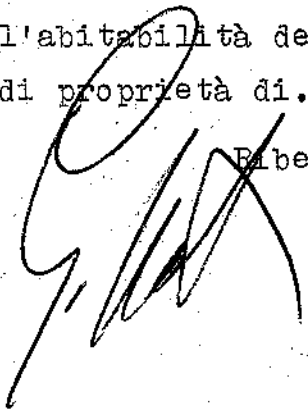

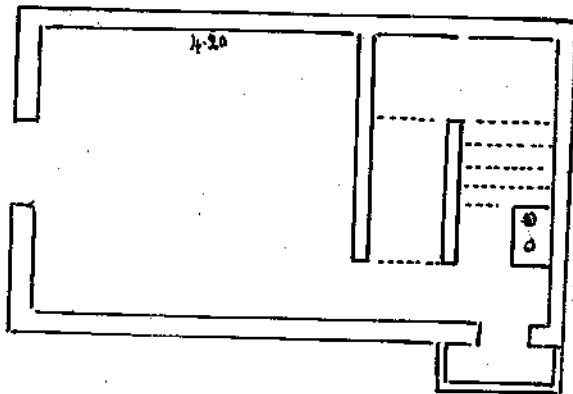

PIANTERRENO

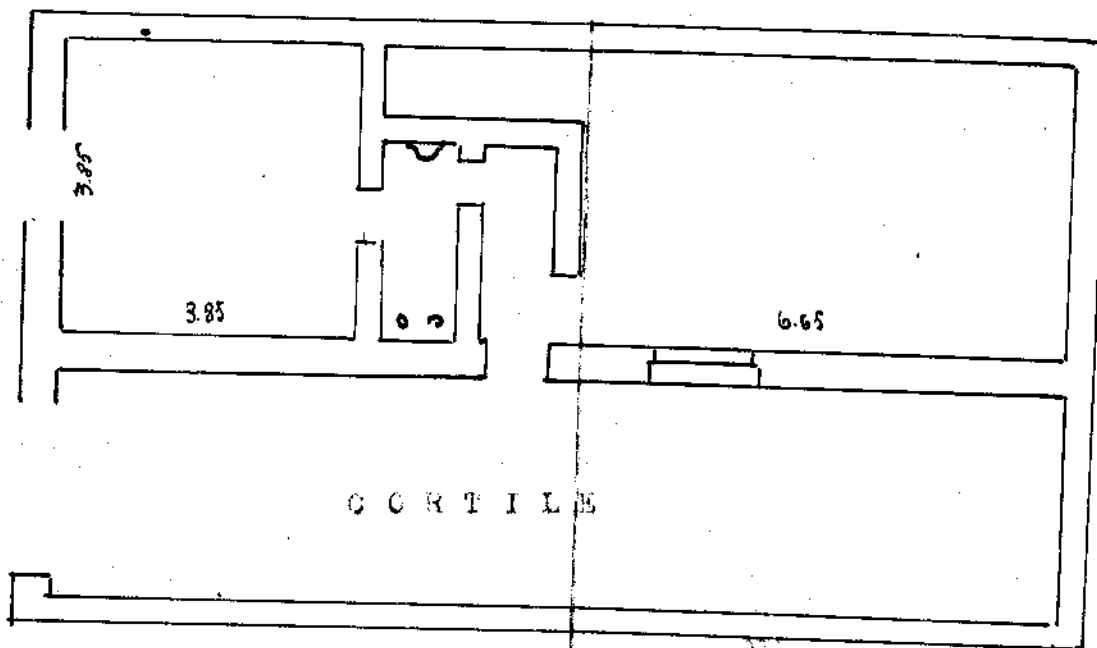

CORTILE

SCALA 1/100

Studio teonoo * * *

Geom. Gioacchino Triolo

* * * *Ribera*

PROSPETTO
Via Ospedale

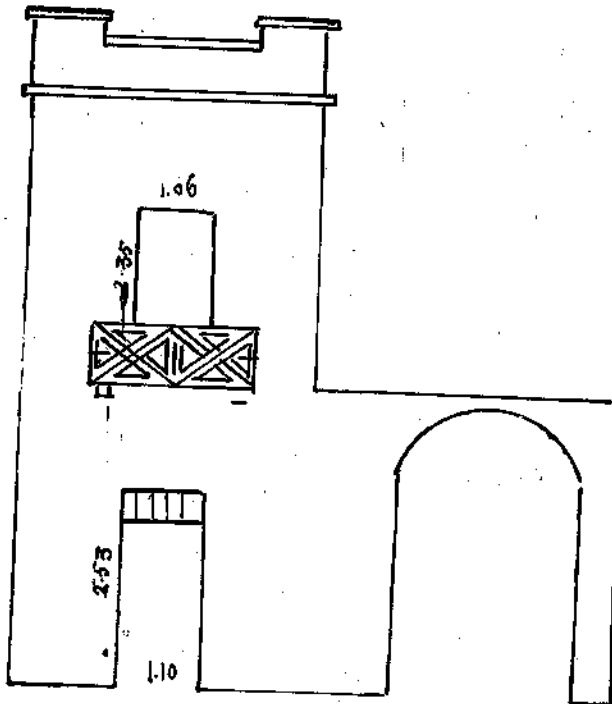

PROSPETTO
Cortile

