

Ribera  *[Signature]*

20
8-5-45

Illmo Sig.

879
22-2-1945

Giudice del Comune
di Ribera

57/45

Lamberto Antonino, proprietario di una casa
sella a piano terreno ~~in~~ nella Via Guisa 5,
fa istanza alla S.V. di volerlo autorizzare a
sopraelevarla secondo il disegno qui di seguito
redatto dal Sig. Geom. Gioacchino D'Amico -
Con permesso

Ribera, 18 febbraio 1945

L. Lamberto Antonino
[Signature]

Sepraelevazione di un vano in Via Nicolò Gaipa 5

Disegni alla scala di 1:100

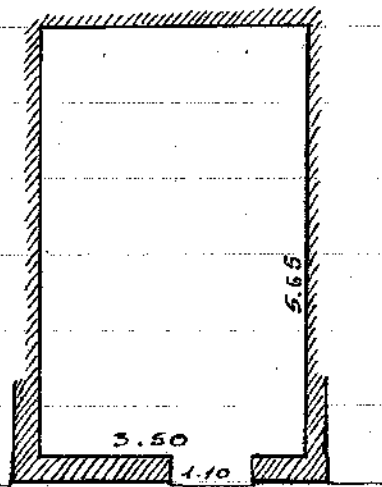
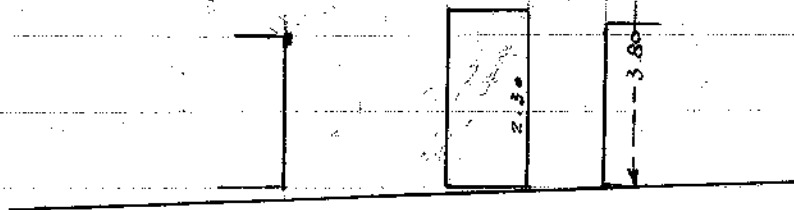
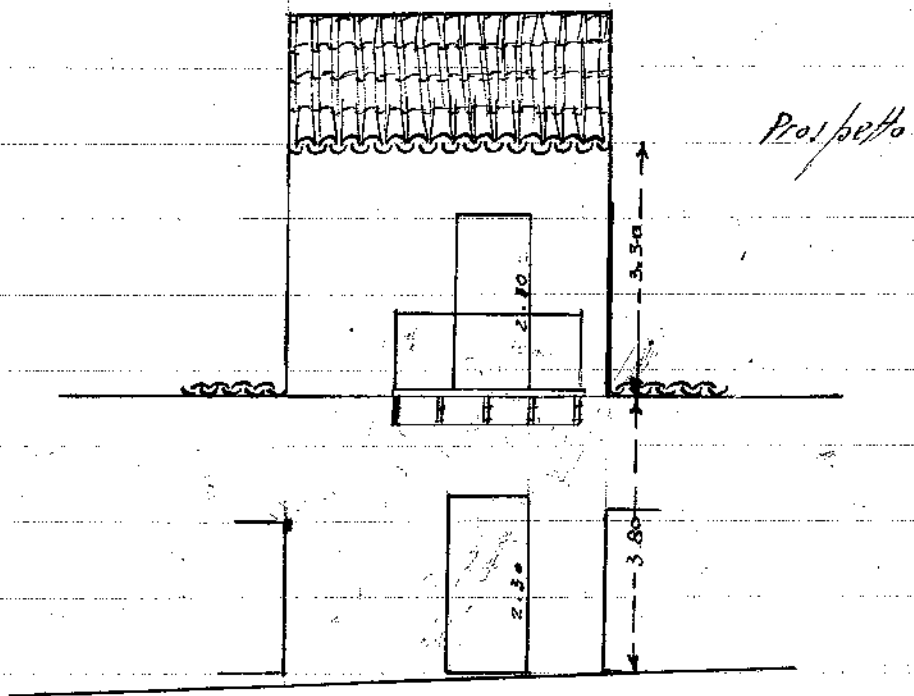

Giuseppe M... ..

Via La Gaipa