

Scary  
Mmo  
Signor Sindaco del Comune  
di  
Ribera

572  
22/1945  
17  
8-5-45  
19/45

Il sottoscritto Sig. Giovanni Giuseppe  
fu Pasquale, si preme a stampare la presente  
domanda alla S. P. M. affinché  
voglia accordargli la facoltà di potere  
costruire un corpo di case a pianterreno  
nella propria area fabbricabile sita in questo  
nuovo rione "ex Villa Tullia", e  
situata, nella planimetria del piano  
regolatore depositata presso l'Ufficio  
Comunale, con i n. 18 e 20.

Tale costruzione sarà conforme a  
diligenti norme urbanistiche.

Per attestazione.

Ribera, 30 Gennaio 1945

Sig. Mmo  
+ Di Giovanni Giuseppe

Pianta

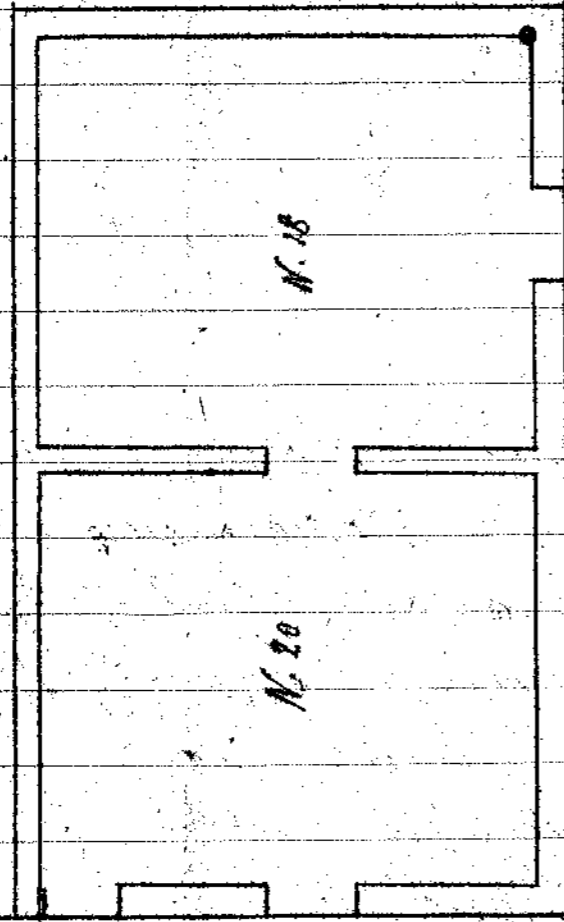

Via Crispi

m. 4.00

m. 12.00

Via B

N. 18

N. 20

Prospetto

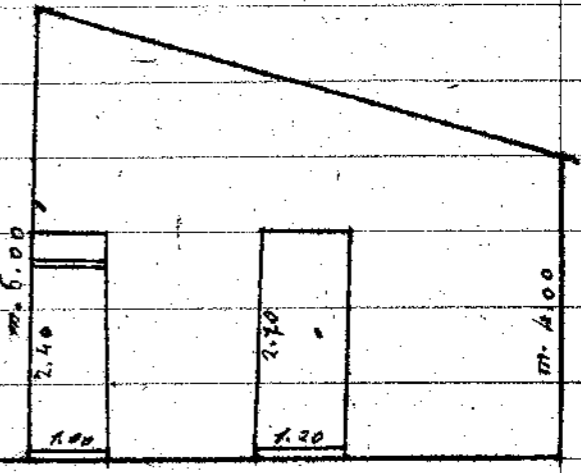

Via Crispi

Prospetto

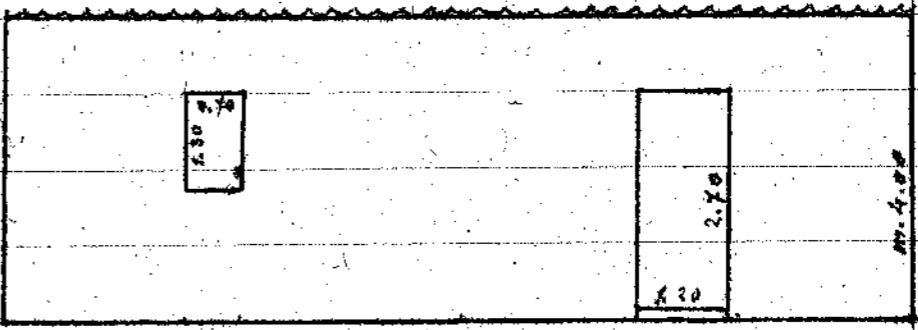

Via B

Scala = 1:100

Ang. Titta