



27/44

Al Sindaco del Comune
di Ribera

Il sottoscritto Raggi Osofrid su Autorizzazione
si avvera presentore istanza affilanti la P.V.
voglia sottoporlo a cortina, sulla casa
terrena sita in via Fortuna N° 29, il primo piano
e parte del secondo che sono residenti, nella
facciata e nella parte fiammistiche retro dire
quato.

Con ogni osservanza
Raggi Osofrid
Ribera 18/2/944

PROSPETTO

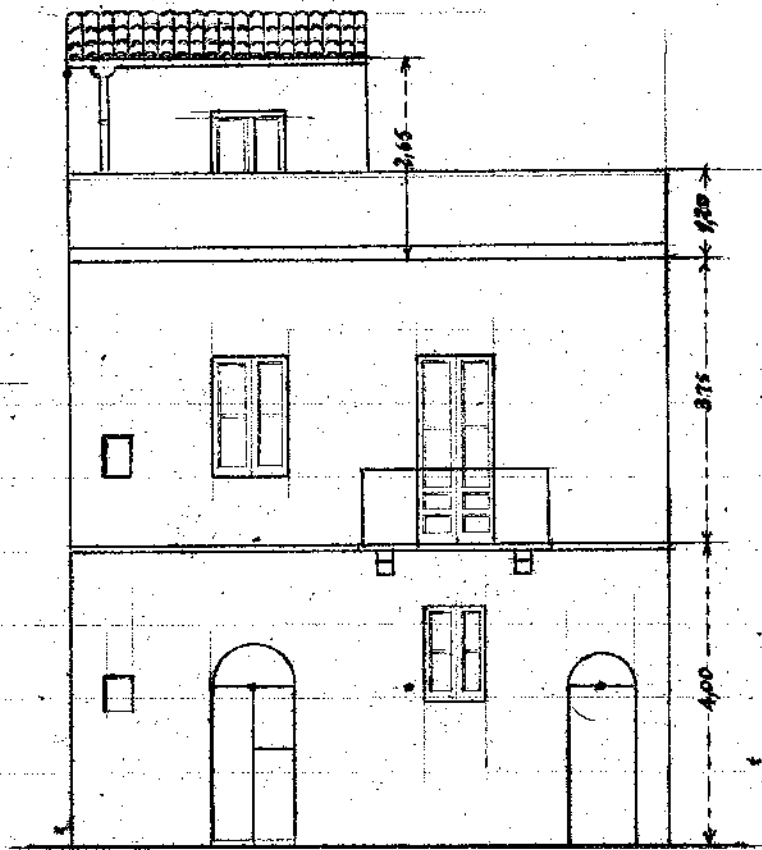

PRIMO PIANO

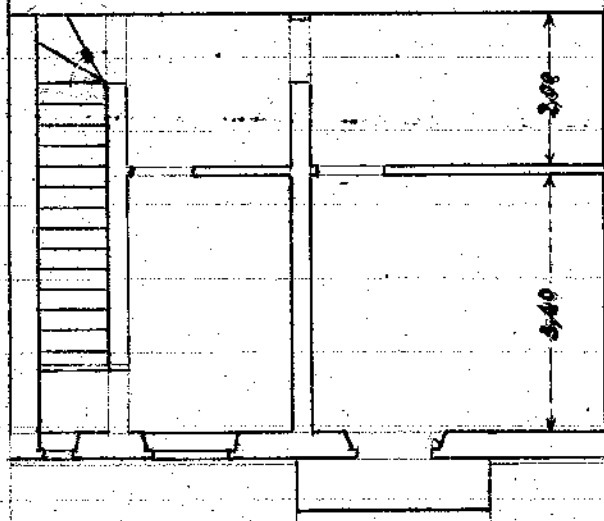

PIANO TERRENO

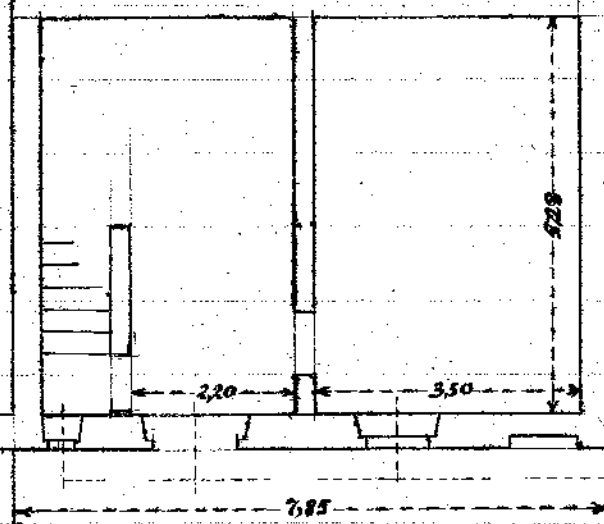

Scal. 1:100

Geom. Mattioli

Lo sottoscritto Geom. Mattioli Lucamela
 acciò l'incarico del Sig. Luigi Duse per
 Antonio abitante in Pinerolo via Fortuna 29,
 ho proceduto alla progettazione della sopra-
 descrittiva di una casa nuova di sua proprietà
 sita in Via Fortuna n. 29.

Il primo piano è composto di quattro vani, di cui
 due anteriori e due posteriori; il secondo da una
 terrazza che si estende dal muro comune con
 la casa confinante a Sud-Ovest fino alla
 metà della facciata e da una soffitta
 sottostante. I due piani si riferiscono su un
 sola ed una rampa.

Il tecnico
 Pinerolo 18/2/1911 Geom. Mattioli