



8/46  
Illmo Signor  
Commissario Prefettorio  
del Comune di  
Ribera

La sottoscritta Cimmino Eleonora fu  
Francisco in di Napoli; si prega a  
la presente domanda alla S. V. Illma  
affinchi voglia accordarle la facoltà di  
potere edificare un corpo di fabbrica nel  
proprio modo sito in questo nuovo piano  
"Villa Imbella" e segnato, nella plani-  
metria del Piano Regolatore depositata  
presso cotesto Ufficio Secundo, col N. 132.  
La nuova anzidetta costruzione sarà  
eseguita conforme ai disegni che seguono.  
San onerata.

Ribera, 18 Gennaio 1946

Sevma

Cimmino Eleonora

Nella copia depositata di questo Ufficio

Ribera, 18/1/1946. Il Secundo Com. S.

J. S. S.

# Pianta

Fabbricato di Monserriao Gino

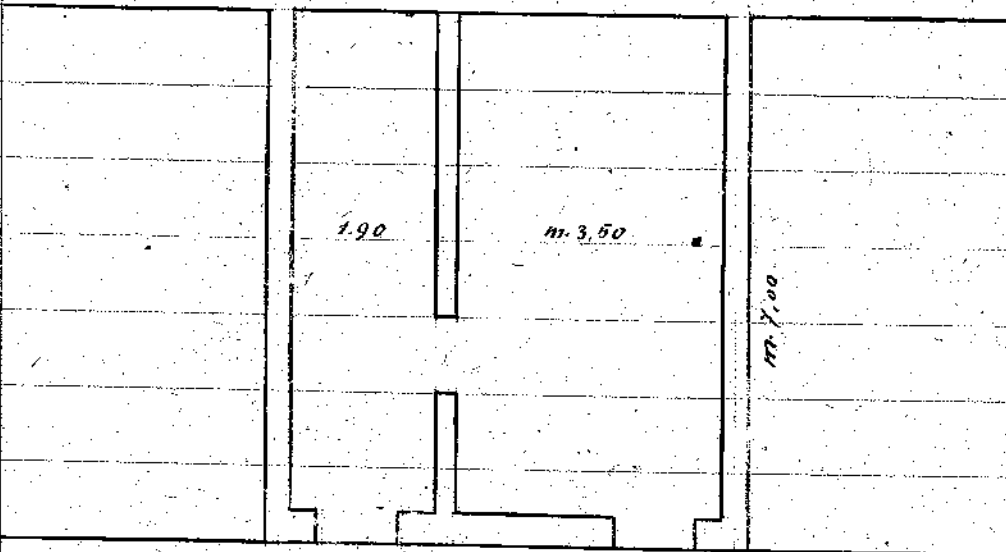

Via G

# Prospetto

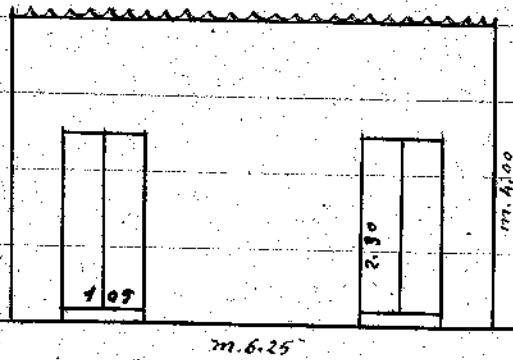

Via G

Scala = 1:100

*Handwritten signature*