

Ill.^{ma} Signor.

Commissario Prefettizio di Riberg

Il sottoscritto Signor Scaturro Giuseppe
dovendo demolire e ricostruire

Un muro perimetrale della Casa di sua
proprietà sita in Via Gioglio,

prega la S. G. Ill.^{ma} perché voglia
concedergliene l'assenso.

Il muro esistente è essente molto deforme
e quindi fuori linea ha bisogno di essere
rettificato giusta il disegno che porta
in calce subordinandolo sempre alla
sua autorizzazione.

Riberg li. 12. Settembre 1927

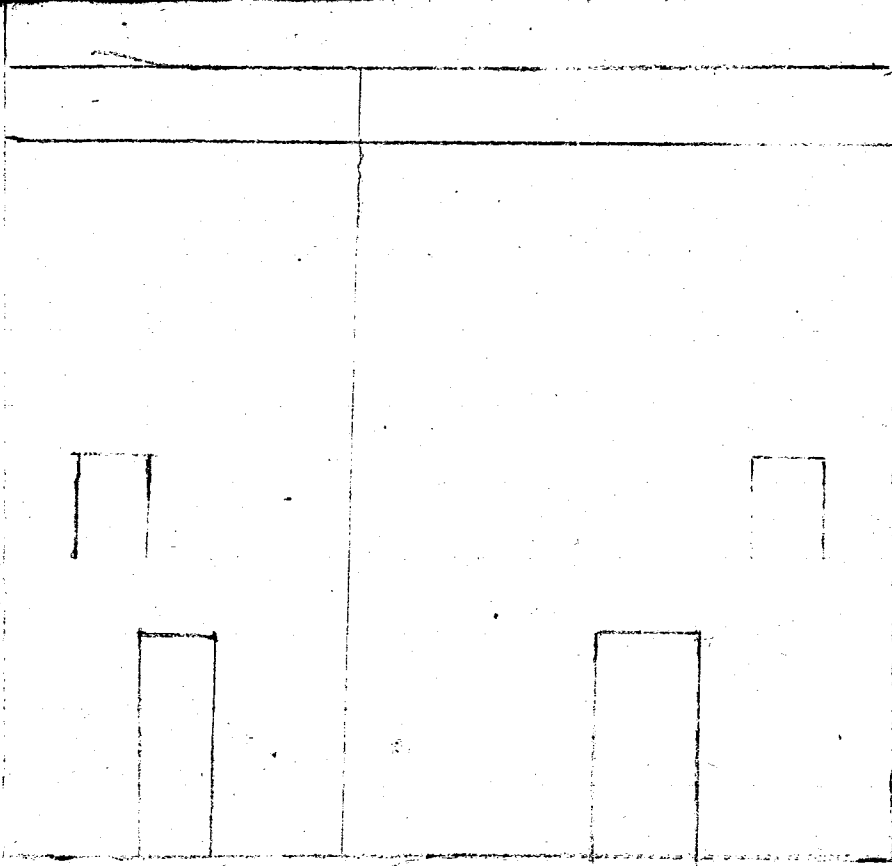

Prospetto altezza metri 4