



Allegato  
Al Campese  
Basta  
Comune  
16/6/92

8/6/92

Frank Capria

86/61

Al Commissario Prefettizio  
Ribera

Frank Profio, allo scopo di utilizzare  
il solaio esistente sottotetto nella sua casa  
di Via Scorsone N° 35, fa istanza affinché  
venga autorizzato a sovraelevare, come  
è indicato nell'invito d'ingegnere del geom.  
Incehino d'Alusio, in maniera da ricavare  
due camerette.

Impegno di utilizzare materiali autoctoni.

Con osservanza.

F. Frank Profio  
[Signature]

Ribera, 6/5/1992.

Relazioni -

La sovraelevazione della casa a piano terreno di Via Scorsone N° 35 in Ribera che il Signor Fonte proprio intende eseguire, consiste nella costruzione dei muri esterni in conci di tufo arenaceo e malta comune di calce grassa e sabbia di cava e di un muro medio in muratura di pietra-me e malta di ferro nello spessore di soli 15 cm, nonché lo spostamento dell'attuale tetto in travi di legno, canne e tegole curve dal piano terreno al piano superiore.

I muri internamente saranno coperti di intonaco comune e le aperture saranno in legno di abete.

Si è escluso completamente l'impiego di ferro, di cemento e di ogni altro materiale non autarchico.

Per il progettista  
Giovanni D'Amico

Sovraelevazione di una casetta d'abitazione in  
Via Scorsone N° 35.

Scala 1:100

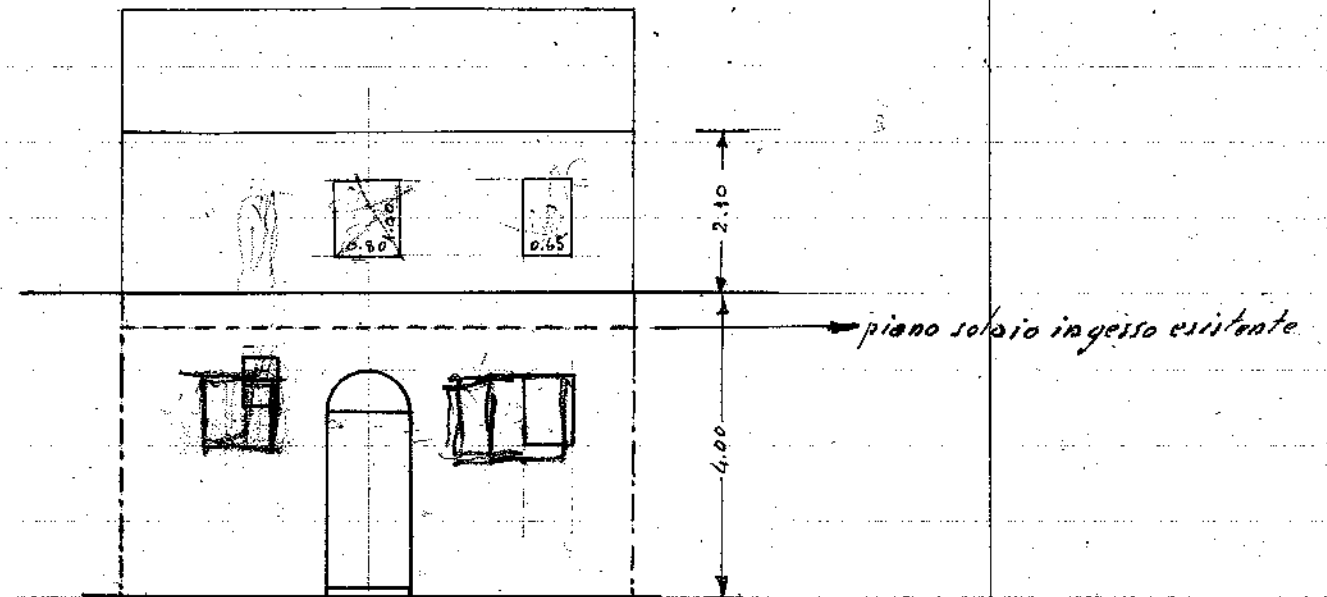

Prospetto

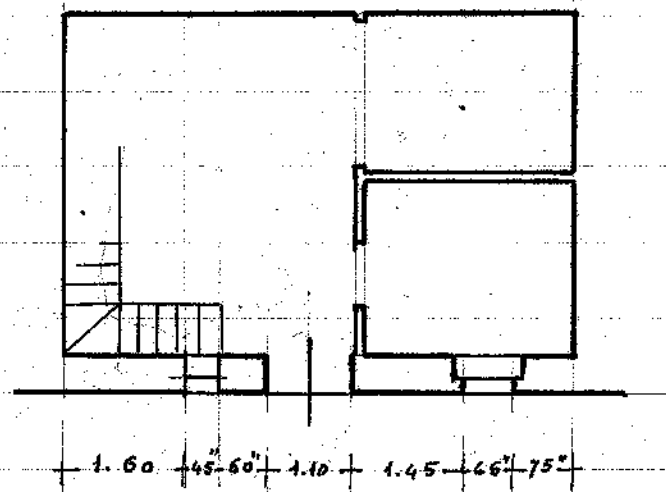

Pianta

Giovanni D'Amico

OGGETTO = Comunicazione al Sig. Fonte Onofrio della deliberazione della Commissione Edilizia del 7/6/1941=XIX.

SIG. FONTE ONOFRIO

VIA SCORSONE N. 35

RIBERA

Vi comunico che la Commissione Edilizia, circa la Vs/ domanda , nella seduta del 7/6/1941 = XIX, à deliberato quanto segue:

(( Dare parere favorevole alla domanda inoltrata da Fonte Onofrio per apportare una maggior elevazione alla casa terrana di sua proprietà sita al N. 35 della Via Scorsone, a condizione che la finestra a sinistra dell'entrata nel piano terreno venga spostata in modo da essere equidistante ed alla stessa altezza e dimensioni di quella esistente a destra, che nella maggior elevazione, per estetica, venga creata un'altra finestra, possibilmente anche finta, assialmente in corrispondenza della sottostante da spostarsi, e che nella costruzione non vengano impiegati ne' ferro ne' cemento.))

Ribera li 9 Giugno 1941 = XIX.

Il Commissario Prefettizio

Copia della presente é stata notificata al Sig. Fonte Onofrio consegnandola nelle mani di \_\_\_\_\_

Ribera li \_\_\_\_\_

Il Mense Comunale