



Specifica delle competenze tecniche per spese ed onorari dovuti alla sottoscritta Arch. Rosa Casciana dal Comune di Ribera per le prestazioni di **Aggiornamento dei prezzi** di progetto dei “ **Lavori per la messa in sicurezza dei prospetti e rifacimento di n. 4 servizi igienico-sanitari della Scuola Elementare di via Imbornone**” nel Comune di Ribera.

**-Aggiornamento prezzi-**

Importo complessivo dei lavori a base d'asta	€ 221.603,13
Lavori in classe III/a	€ 43.128,61
Lavori in classe 1/c	€ 178.474,52
A) Classe e categoria III/a Importo delle opere in classe	€ 43.128,61
Percentuale di applicazione dedotta dalla tabella A della tariffa.=	13,7976 %
Prestazioni parziali di cui alla Tab. B: -progetto esecutivo	
h- computo metrico, elenco etc..	0,05
maggiorazione	40%
Onorario	
€ 43.128,61 x 13,7976 % x 0,05x 1,40 =	€ 402,56
Rimborso spese	
€ 402,56 x 29,944% =	€ 120,54
Totale onorario e compensi A)	€ 523,10
B) Classe e categoria 1/c Importo delle opere in classe	€ 178.474,52
Percentuale di applicazione dedotta dalla tabella A della tariffa.=	10,6303 %
Prestazioni parziali di cui alla Tab.B: -progetto esecutivo	
h- computo metrico, elenco etc..	0,04
maggiorazione	40%
Onorario € 178.474,52 x 10,6303 % x 0,04x 1,40 =	€ 1.062,46
Rimborso spese € 1.062,46 x 29,944% =	€ 318,13

Totale onorario e compensi B) € 1.380,59  
Sommano onorario e compensi A+B € 1.903,69  
Tassa all'Ordine € 60,38+€ 16,00



Il Professionista



apppa

ordine degli  
architetti  
pianificatori  
paesaggisti  
conservatori  
della provincia di  
palermo

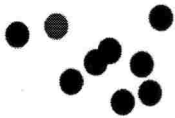

## Commissione per le parcelle professionali Parere di Congruità



La Commissione, con i poteri conferiti dal Consiglio dell'Ordine nella deliberazione di delega del 01.10.2013 e del 28.11.2013, esaminata la parcella presentata dall' ARCH. CASCIANA ROSA in data 08.05.2014 PROT. 5641 presa cognizione della relazione del Professionista all'Ordine sulla natura ed estensione dell'incarico; salvis iuribus, sulla scorta degli elaborati e documenti esibiti a corredo della parcella come dal relativo elenco allegato al fascicolo; considerato che ai termini dell'articolo unico introduttivo della legge 02-03-1949 n.143 la tariffa professionale da applicare è quella vigente al tempo in cui sono state effettuate le prestazioni; accertato che la parcella risulta redatta in conformità a quanto stabilito dalla tariffa di cui alla legge 02-03-1949 n. 143 alla legge 04-03-1958 legge alla 05-05-1976 n.340 al D.M. 21-08-1958 al D.M. 25-02-1965 al D.M. 18-11-1971 al D.M. 13-04-1976 al D.M. 29-06-1981, al D.M.6 11-06-1987 D.M. 04-04.2001,

### DELIBERA

che le competenze spettanti al/i Professionista/i sono di €. 1.903,69 oltre il contributo integrativo alla INARCASSA di cui all'art.10 L.03-01-81 n.6 + IVA secondo quanto prescritto per legge oltre la tassa all'Ordine di €. 76,38 comprensiva delle spese per carta legale al netto degli eventuali acconti già corrisposti, nonché quanto altro dovuto per legge.

Delibera della Commissione 16/06/2014 Il Presidente della Commissione



*Giovanna D'Attardi*  
Arch. Giovanna D'Attardi

Ratifica del Consiglio 14 06/2014 Il Presidente dell'Ordine

Prot. uscita n. 8842 Del 19 /06 /2014 Arch. Alfonso Porrello