



51/45

5
2-10-45

alla Commissione Edilizia del comune di

RIBERA

Tallo Giuseppe e Serafino fu Francesco espongono:

Per successione paterna pervenne loro uno stabile terrano, composto di un vano sulla via Pesce, con ingresso dal n. 25, e l'altro interno a confinare con un cortile.

Di tali vani $\frac{3}{5}$ si appartengono a Tallo Serafino e $\frac{2}{5}$ a Tallo Giuseppe.

La lite all'uopo iniziata venne conclusa con verbale di accordo presso il notaio Falletta, mediante il quale venne stabilito che i $\frac{3}{5}$ di pertinenza di Tallo Serafino dovevano distaccarsi dal lato a confinare con Tallo Giuseppe fu Serafino e i $\frac{2}{5}$ di Tallo Giuseppe dal suo stesso lato, ove attualmente egli abita.

Con lo stesso verbale venne dato incarico al geom. Noto Giuseppe di procedere alle operazioni divisionali, giusta perizia dallo stesso redatta.

Si chiede, ora, che venga autorizzata la chiusura dell'attuale porta d'ingresso al n. 25 e l'apertura di due porte, come rilevasi dal disegno in calce alla presente domanda.

Si chiede che tale autorizzazione abbia luogo in li-

2/112

nea eccezionale, non potendosi, per la ubicazione del vano sulla via Pesce e per le modalità di divisione preventivamente e di accordo stabilite, dar luogo a nuove porte che abbiano lo stesso asse delle aperture soprastanti a primo piano o che siano a queste del tutto simmetriche, essendo impossibile, come vedesi in disegno, alcun ulteriore spostamento, dovendosi anzi, ottemperare al disposto dell'art. 906, onde evitare rilievi lesivi di diritti a danno del sig. Tallo Giuseppe fu Serafino.

Si confida nell'accoglimento della presente anche perchè lo stabile sorge in una via molto stretta del centro urbano ed in località poco esposta all'occhio del pubblico e di scarso traffico.

Ribera, 26 settembre 1945

Tallo Serafino
Tallo Giuseppe

PROSPETTO 1:50

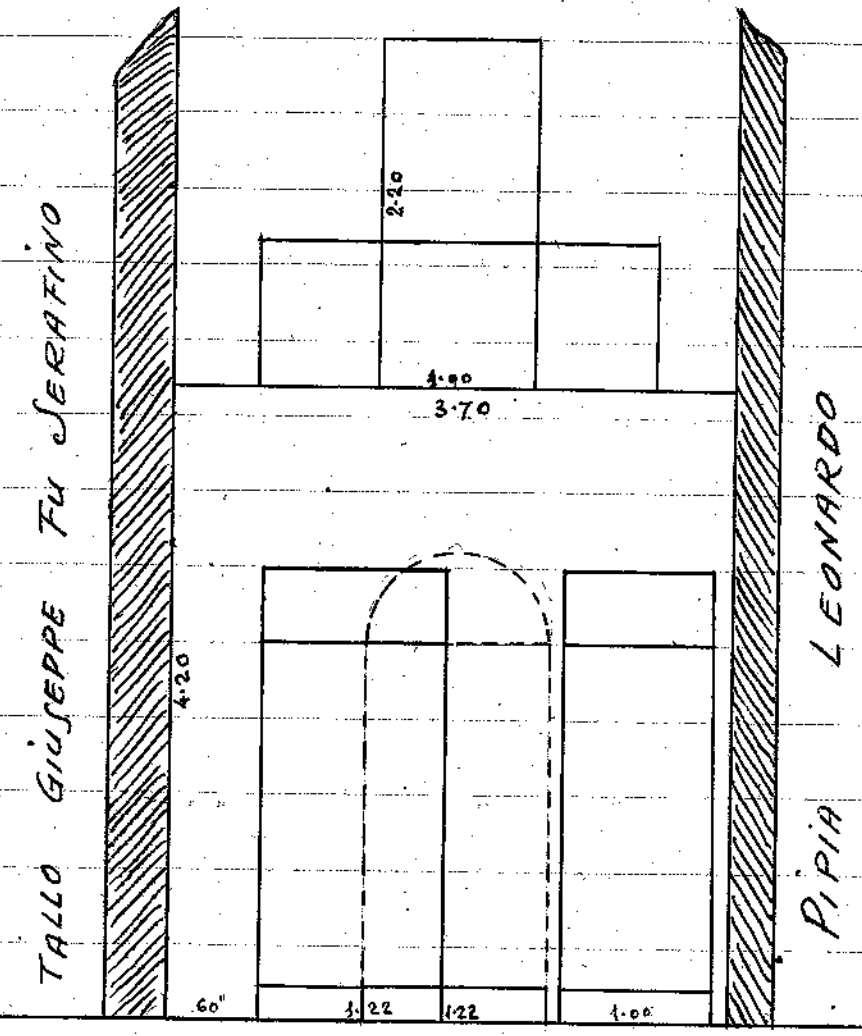

VIA PESCE

PIANTA 1:50

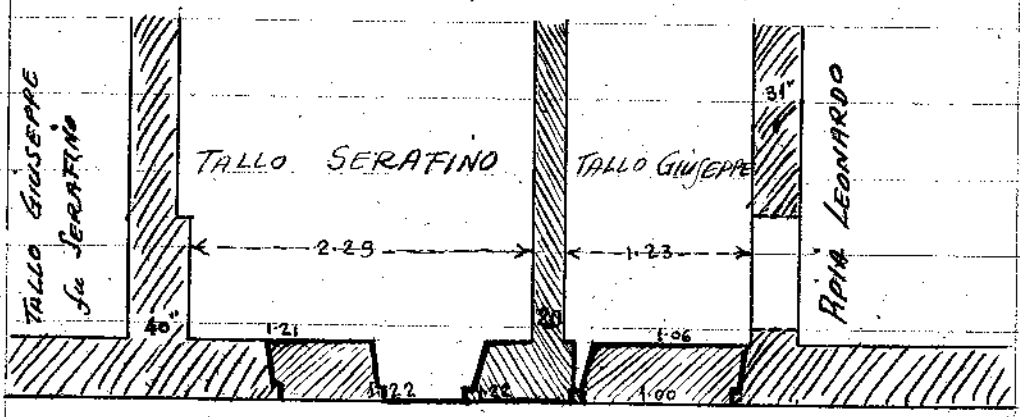

VIA PESCE

Ribera, 26 settembre 1945 *Tallo Giuseppe*