

4604  
del 26/7/1945

4/41  
21/6/1945 2



M<sup>re</sup> Sp. Sannunzio Proprio  
del Comune di  
Ribera

Orto  
Balofus

Aggiam - Orto - Balofus  
ora Proprietà Maria

I sottoscritti commi. Ciccillo Giuseppe  
Mepano e Nicoli Giuseppe d'Antario,  
si pregiano avanzare la seguente domanda  
alla S. V. M<sup>re</sup> affinché vogliate loro  
concedere la facoltà di potere costruire  
una casa per uso popolare sul suolo del  
fondo denominato "Villa Trabella",  
posto nelle vicinanze di questo Ospedale  
S. S. Pasolapiano -

oro  
La Bella

Tale costruzione sarà conforme alla  
qui affisso planimetria e disegno di  
prospetto.

Con ogni osservanza

Dev<sup>to</sup>

Per gli interessati il tecnico: Ing. Pietro Stij

Ribera, 13 giugno 1945 - 1945

10/11

Relazione:

La casa-pogliera da costruirsi come è detto nella qui retro domanda, sarà costruita tutta con conci di tipo arcuato della cave locali, e mattoni comuni di calcare grosso e sabbia di casa. La tettoia di copertura sarà formata da travi di pino silano, graticolato di canne e tegole curve comuni. Le porte saranno pure in pino silano. I pavimenti saranno in mattoni di argilla cotta. Per tale costruzione saranno usati soltanto materiali autarchici, con assoluta assenza di cemento e ferro.

Palera, 13 giugno 1941. XIX

A. Pecunia:

Geom. Pietro Hain

Pianta

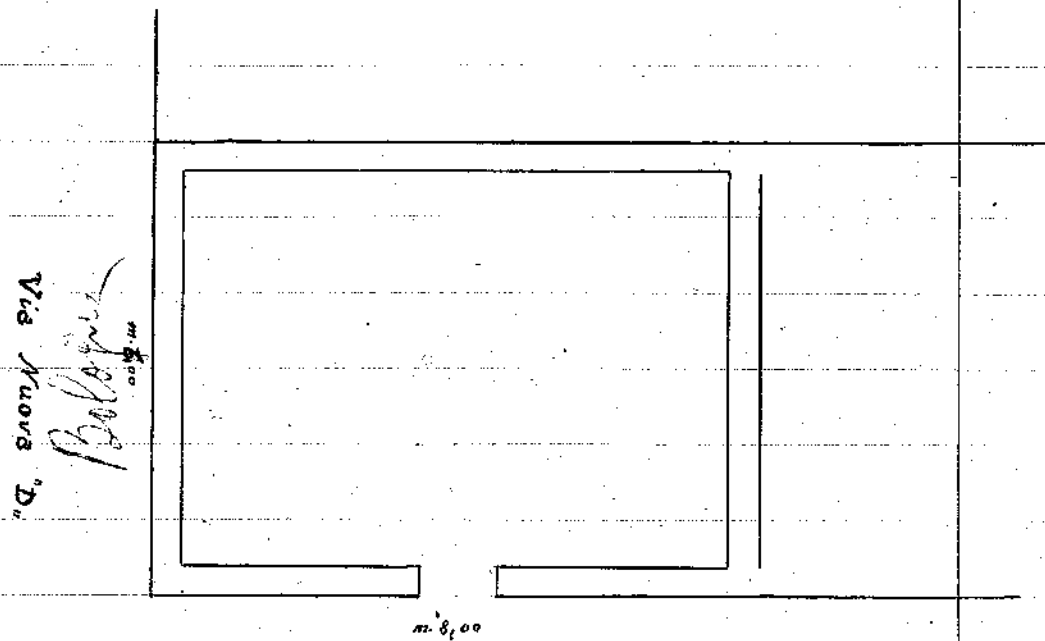

Corso F. Crispi

Scala: 1:100

Prospetto

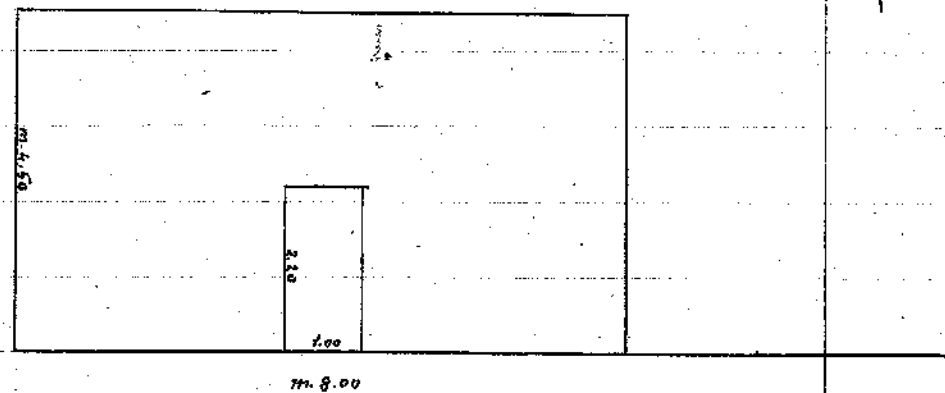

Corso F. Crispi

Bologna  
Crispi

Geom. P. Hain

COMUNE DI RIBERA

OGGETTO = comunicazione a Cicirello Giuseppe fu Stefano della delib-  
berazione della Commissione Edilizia del 21/6/1941-XIX.

SIG. Cicirello Giuseppe fu Stefano  
Corso Carpi

RIBERA

Vi comunico che la Commissione Edilizia, circa  
la Va/ domanda nella seduta del 21/6/1941 ha deliberato quanto segue:

(( Dare parere favorevole alla domanda inoltrata da Cicirello Giuseppe  
fu Stefano per la costruzione di due case per uso pagliera  
sull'area fabbricabile di sua proprieta', sita sul fondo "Villa Isabella"  
purehe' conforme al disegno unite alla domanda, che dette case vengano  
adibite esclusivamente ad uso pagliera fino a quando non saranno fatte le  
fognature comunali e che nella costruzione non vengano impiegati ne' fer-  
ro ne' cemento. ))

Il Commissario Prefettizio

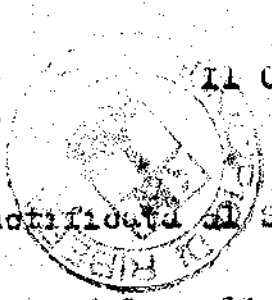

Copia della presente e' stata notificata al Sig. Cicirello Giuseppe  
fu Stefano consegnandola nelle mani di elli nipi

Ribera li 26-6-41 TTT

Il Messo Comunale

*[Handwritten signature]*